



T.C.
PAMUKKALE ÜNİVERSİTESİ
SAĞLIK ARAŞTIRMA VE UYGULAMA MERKEZİ
CERRAHİ YATAN ÇOCUK HASTA SÜRECİ

Doküman No:	Yayın Tarihi:	Revizyon Tarihi:	Revizyon No:	Sayfa No:
KU.YD.14	01.10.2018	07.09.2021	1	1/ 7

Revizyon Tarihi	Yapılan Revizyon	Revizyon No
07.09.2021	Gözden Geçirildi.	1



T.C.
PAMUKKALE ÜNİVERSİTESİ
SAĞLIK ARAŞTIRMA VE UYGULAMA MERKEZİ
CERRAHİ YATAN ÇOCUK HASTA SÜRECİ

Doküman No:	Yayın Tarihi:	Revizyon Tarihi:	Revizyon No:	Sayfa No:
KU.YD.14	01.10.2018	07.09.2021	1	2/ 7

1. AMAÇ: Bu sürecin amacı; **PAU-SARUM** 'ne cerrahi amaçla yatırılan çocuk hastalara yatış süresince verilecek tıbbi hizmetin esaslarını belirlemektir.

2. KAPSAM: Bu süreç, **PAU-SARUM**'a cerrahi amaçla yatırılan hastalara yatış süresince verilecek tıbbi hizmetin tamamını kapsar.

3. KISALTMALAR

3.1. HBYS: Hastane bilgi yönetim sistemi,

3.2. PAU-SARUM; Pamukkale Üniversitesi Sağlık Araştırma ve Uygulama Merkezi.

4. TANIMLAR

5. SÜREÇ SAHİBİ: Çocuk cerrahisi anabilim dalı başkanı, cerrahi tıp bilimleri bölüm başkanı.

6. İHTİYAÇ DUYULAN GİRDİLER: Cerrahi tedavi planlanan hasta, hasta dosyası, ilaçlar.

7. İHTİYAÇ DUYULAN AYRINTILI KAYNAKLAR:

7.1. Personel: Doktor, servis hemşiresi, sekreter, hasta danışmanı, hasta bakıcı, temizlik personeli,

7.2. Donanım: **PAU-SARUM** hayat hastanesi cerrahi servisinde bulunan ve yataklı hizmet için zorunlu tutulan tüm cihaz ekipman ve sarf malzeme,

7.3. Fiziki Alan: **PAU-SARUM** çocuk cerrahisi servisi ve diğer cerrahi servisler.

8. SÜREÇ KONTROLÜ: HBYS servis defteri(anamnez- tetkikler- ilaç- malzeme- laboratuvar- görüntüleme- gözlem/tanı- konsültasyon ekranları), Hemşire Gözlem Formu(Genel) Hemşire Ön Değerlendirme Formu (Çocuk), Hemşirelik Tanılama Ve Girişim Formu (Genel), Hasta Taburcu Ve Eğitim Formu, Anestezi Hasta Bilgilendirme ve Rıza Belgesi, Preoperatif Değerlendirme Formu, HBYS (Ameliyat Listesi) , Post-Op Derlenme Hasta İzlem Formu, HBYS Ekranları.

9. ÇIKTI: Taburcu edilen ya da başka kliniğe devredilen hasta, uygun biçimde doldurulmuş sosyal güvence ile ilgili belgeler, epikriz, fatura.

10. TEDARİKÇİLER: Sevklı (memur 657,2547 vs.) , sevklı yeşilkart, ücretli, SGK, SGK özel yasa, **PAU-SARUM** bünyesinde yer alan tıbbi bölümler, çocuk cerrahisi yoğun bakım ünitesi, diğer sağlık kuruluşları, hemşirelik hizmetleri, insan kaynakları, laboratuvar, eczane, teknik atölye, taşınır kayıt ve kontrol, malzeme planlama,

11. BU SÜRECİN ÇIKTISINI KULLANAN TARAFLAR: Hasta, sevklı (memur 657,2547 vs.) , sevklı yeşilkart, ücretli, SGK, SGK özel yasa, laboratuvar, radyoloji bölümü, ameliyathane, çocuk cerrahisi yoğun bakım ünitesi, arşiv, fatura.

12. SÜREÇ PERFORMANS KRİTERLERİ



T.C.
PAMUKKALE ÜNİVERSİTESİ
SAĞLIK ARAŞTIRMA VE UYGULAMA MERKEZİ
CERRAHİ YATAN ÇOCUK HASTA SÜRECİ

Doküman No:	Yayın Tarihi:	Revizyon Tarihi:	Revizyon No:	Sayfa No:
KU.YD.14	01.10.2018	07.09.2021	1	3/ 7

12.1. Post Operatif Solunum Yetmezliği Oranı

12.2. Düşen Hasta Oranı

12.3. Basınç Yarası Oranı

12.4. 13. İLGİLİ DOKÜMANLAR

13.1. BU SÜREÇLE İLGİLİ PROSEDÜRLER

13.1.1. Hasta ve Ailesinin Bilgilendirilmesi, Rızasının Alınması ve Eğitimi Prosedürü

13.1.2. Hekim İstem Prosedürü

13.1.3. İlaç Güvenliği ve Yönetimi Prosedürü

13.1.4. Konsültasyon Prosedürü

13.1.5. Çocuk Yetişkin Güvenli Transfer Prosedürü

13.1.6. Yenidoğan Güvenli Transfer Prosedürü

13.1.7. Hastaların Değerlendirilmesi Prosedürü

13.1.8. Hayati Bulguların Alınması Prosedürü

13.1.9. Biyokimya Laboratuvar Numune Toplanması, Kabul Edilmesi, Transferi Ve İmha Edilmesi Prosedürü

13.1.10. Mikrobiyoloji Laboratuvar Numune Toplanması, Kabul Edilmesi, Transferi Ve İmha Edilmesi Prosedürü

13.1.11. Ayaktan Yatan Hasta Ve Ailesinin Eğitimi Prosedürü

13.2. BU SÜREÇLE İLGİLİ TALİMATLAR

13.2.1. Numune Transfer Talimatı

13.2.2. Ameliyat Listesi Hazırlama Ve Uygulama Talimatı

13.3. BU SÜREÇLE İLGİLİ FORMLAR

13.3.1. Hemşire Gözlem Formu(Genel)

13.3.2. Hemşire Ön Değerlendirme Formu (Yetişkin/Çocuk)

13.3.3. Hemşirelik Tanılama Ve Girişim Formu (Genel),

13.3.4. Hasta Taburcu Ve Eğitim Formu

13.3.5. Güvenli Cerrahi Kontrol Listesi

13.3.6. Anestezi Hasta Bilgilendirme ve Rıza Belgesi

13.3.7. Preoperatif Değerlendirme Formu

13.3.8. HBYS Ekranları.



T.C.
PAMUKKALE ÜNİVERSİTESİ
SAĞLIK ARAŞTIRMA VE UYGULAMA MERKEZİ
CERRAHİ YATAN ÇOCUK HASTA SÜRECİ

Doküman No:	Yayın Tarihi:	Revizyon Tarihi:	Revizyon No:	Sayfa No:
KU.YD.14	01.10.2018	07.09.2021	1	4/ 7



T.C.
PAMUKKALE ÜNİVERSİTESİ
SAĞLIK ARAŞTIRMA VE UYGULAMA MERKEZİ
CERRAHİ YATAN ÇOCUK HASTA SÜRECİ

Doküman No:	Yayın Tarihi:	Revizyon Tarihi:	Revizyon No:	Sayfa No:
KU.YD.14	01.10.2018	07.09.2021	1	5/7

SORUMLULAR	CERRAHİ YATAN ÇOCUK HASTA SÜRECİ	DOKÜMANLAR
------------	----------------------------------	------------

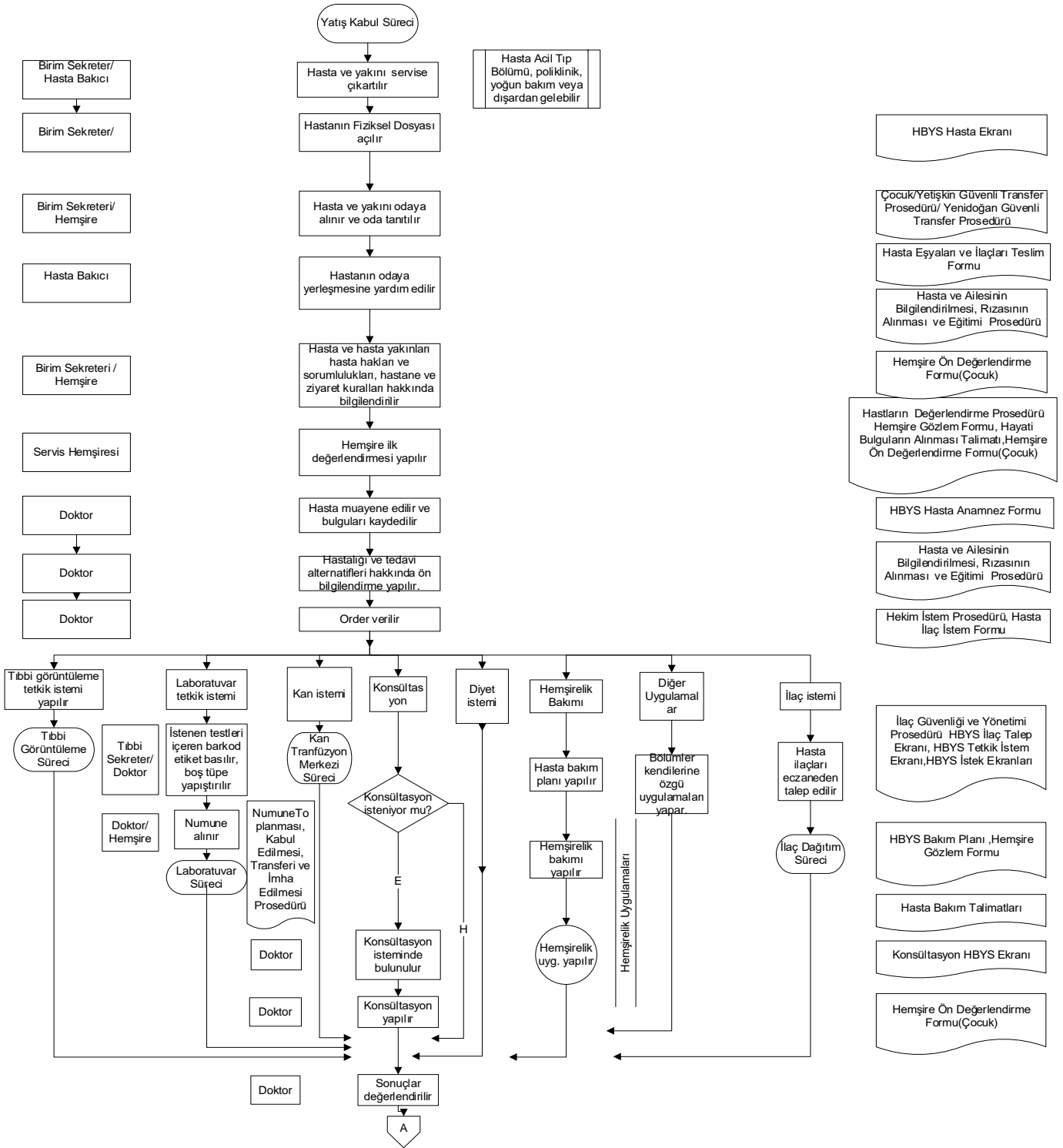



T.C.
PAMUKKALE ÜNİVERSİTESİ
SAĞLIK ARAŞTIRMA VE UYGULAMA MERKEZİ
CERRAHİ YATAN ÇOCUK HASTA SÜRECİ

Doküman No:	Yayın Tarihi:	Revizyon Tarihi:	Revizyon No:	Sayfa No:
KU.YD.14	01.10.2018	07.09.2021	1	6/7

SORUMLULAR

CERRAHİ YATAN ÇOCUK
HASTA SÜRECİ

DOKÜMANLAR
DOKÜMANLAR

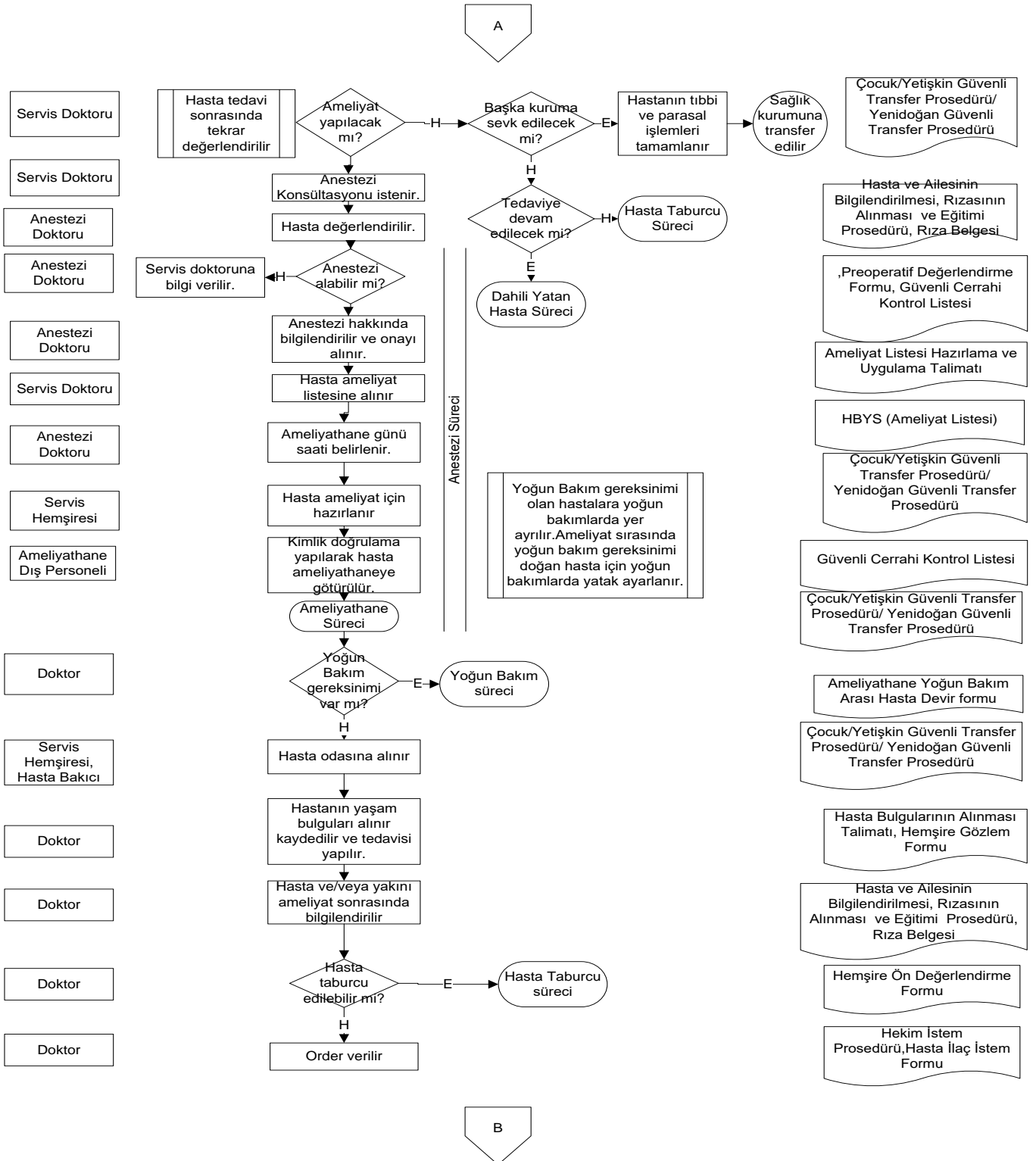



T.C.
PAMUKKALE ÜNİVERSİTESİ
SAĞLIK ARAŞTIRMA VE UYGULAMA MERKEZİ
CERRAHİ YATAN ÇOCUK HASTA SÜRECİ

Doküman No:	Yayın Tarihi:	Revizyon Tarihi:	Revizyon No:	Sayfa No:
KU.YD.14	01.10.2018	07.09.2021	1	7/7

SORUMLULAR

CERRAHİ YATAN HASTA
SÜRECİ

DOKÜMANLAR

B

