

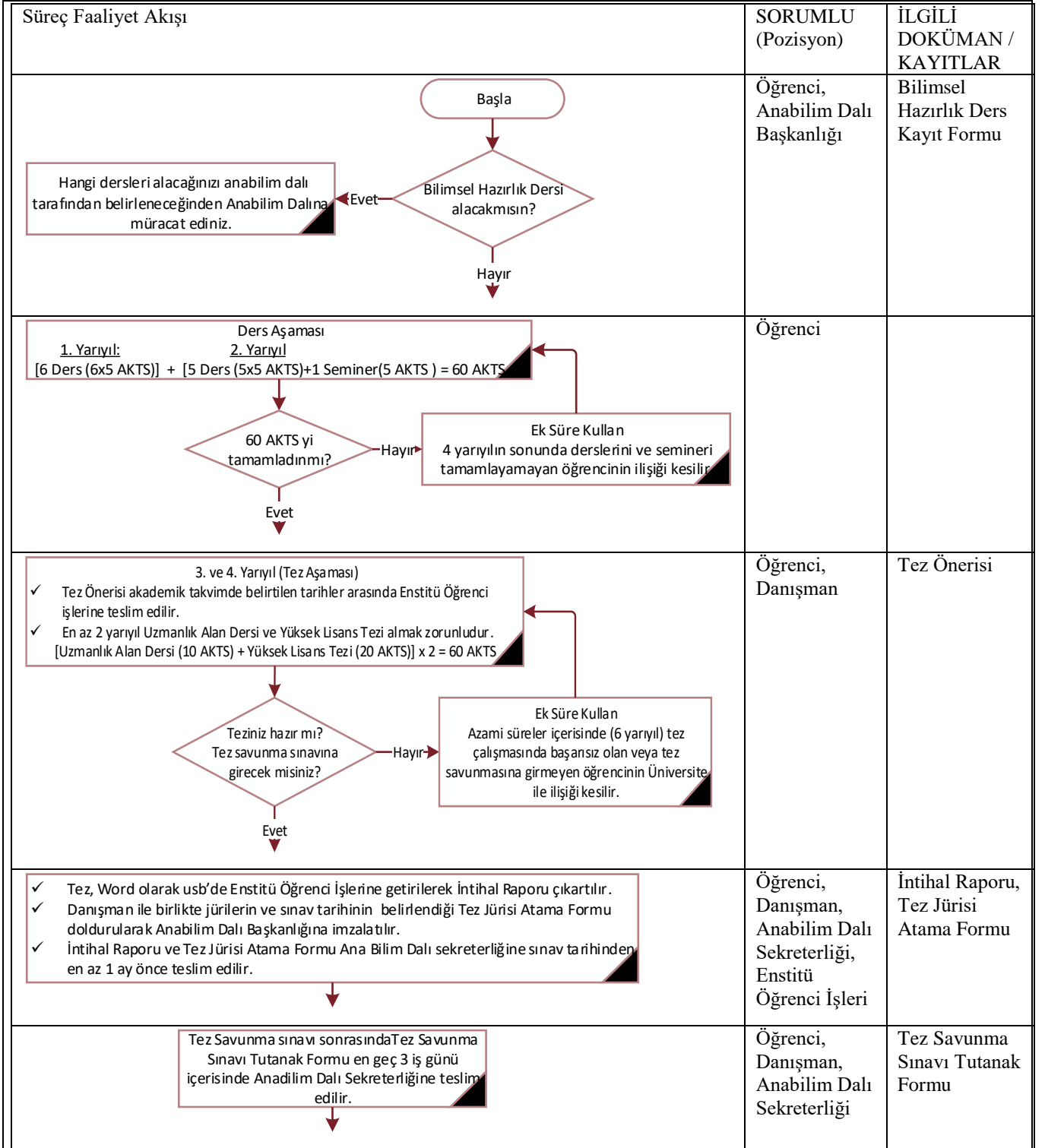

# TEZLİ YÜKSEK LİSANS SÜREÇ ŞEMASI

|              |             |
|--------------|-------------|
| Doküman No   | ARK.ENS.-07 |
| Yayın Tarihi | 10.10.2019  |
| Rev.No/Tarih |             |
| Sayfa No     | 3/1         |



## Hazırlayan

Unvan Ad Soyad:  
Enst.Sekrt. Tamer CEYLAN

İmza:

## Onaylayan

Unvan Ad Soyad:  
Enst.Müdr. Prof.Dr. Celal ŞİMŞEK

İmza:



# TEZLİ YÜKSEK LİSANS SÜREÇ ŞEMASI

|              |             |
|--------------|-------------|
| Doküman No   | ARK.ENS.-07 |
| Yayın Tarihi | 10.10.2019  |
| Rev.No/Tarih |             |
| Sayfa No     | 3/1         |

|  |  |  |
|--|--|--|
| <p>Tezi başımsız bulunarak reddedilen öğrencinin ilişkisi kesilir.</p> <p>Tez savunma sınavı sonucunuz nedir?</p> <p>Red</p> <p>Düzeltilme</p> <p>En geç üç ay içinde düzeltmeleri yapılan tezi aynı jüri önünde yeniden savunur.</p> <p>Kabul/Başarılı</p>  | Öğrenci,<br>Danışman,<br>Tez Sınav<br>Jürisi   |  |
| <p>120 AKTS'yi tamamladınız.</p> <p>Tez savunmasından sonra en geç 1 ay içinde Enstitüye tez teslimi yapılabilmesi için;</p> <ul style="list-style-type: none"><li>✓ Düzeltme yapılacak yerler düzeltilerek danışman onayıyla birlikte 1 adet ciltli tez, Anabilim Dalı Sekreterliğine teslim edilir.</li><li>✓ Tez basım onayı alındıktan sonra jüri sayısına göre (3 jüri için 7 cilt, 5 jüri için 9 cilt) «Tez Onay Formu» jüriye imzalatılır, tezler ciltlenir ve Enstitü Öğrenci İşlerine teslim edilir.</li><li>✓ Öğrenci YÖK TEZ'e e-devlet üzerinden giriş yaparak, Tez Veri Giriş Formunu doldurur ve 1 çıktısını Enstitü Öğrenci İşlerine teslim edilir.</li></ul> | Öğrenci,<br>Danışman,<br>Anabilim Dalı<br>Sekreterliği,<br>Enstitü<br>Öğrenci İşleri | Tez, Tez Onay<br>Formu, Tez<br>Veri Giriş<br>Formu                           |
| <ul style="list-style-type: none"><li>✓ Enstitü Yönetim Kurulu Kararı ile tezlerdeki onay sayfaları Enstitü Müdürü tarafından imzalandıktan sonra onay sayfası taranıp 2 adet cd'ye tezler word ve pdf şeklinde yüklenir. (dosya adları Tez Veri Giriş Formunda yazan «referans no.word» ve «referans no.pdf» şeklinde kaydedilir.)</li></ul>  | Öğrenci,<br>Enstitü<br>Yönetim<br>Kurulu   | Tez, Cd  |
| <p>Ciltli Tezlerin dağılımı;</p> <ul style="list-style-type: none"><li>✓ 2 adet tez Enstitü Öğrenci İşlerine</li><li>✓ 1 adet tez Rektörlük Kütüphaneye</li><li>✓ 1 adet Öğrenciye</li><li>✓ Kalan Tezlerde Danışman ve Jüriye teslim edilir.</li></ul>  | Öğrenci  | Tez  |
| <p>Enstitü Öğrenci İşlerinden «Mezuniyet İlişki Kesme Belgesi» alınarak;</p> <ul style="list-style-type: none"><li>✓ 1 adet tez ve cd, Rektörlük Kütüphaneye teslim edilerek belge imzalatılır.</li><li>✓ Diğer birimlerden de imzalar alınarak Öğrenci Kimlik Kartı ile birlikte Enstitü Öğrenci İşlerine teslim edildikten sonra mezuniyet işlemleri gerçekleştirilir.</li></ul>   | Öğrenci,<br>Enstitü<br>Öğrenci İşleri  | Tez, Cd,<br>Mezuniyet<br>İlişki Kesme<br>Belgesi,<br>Öğrenci<br>Kimlik Kartı |
| <p>Diplomanızı hazırlandıktan sonra Enstitü Öğrenci İşlerinden alabilirsiniz.</p>  | Öğrenci,<br>Enstitü<br>Öğrenci İşleri  | Diploma  |

## Hazırlayan

Unvan Ad Soyad:  
Enst.Sekrt. Tamer CEYLAN

İmza:

## Onaylayan

Unvan Ad Soyad:  
Enst.Müdr. Prof.Dr. Celal ŞİMŞEK

İmza:



# TEZLİ YÜKSEK LİSANS SÜREÇ ŞEMASI

|              |             |
|--------------|-------------|
| Doküman No   | ARK.ENS.-07 |
| Yayın Tarihi | 10.10.2019  |
| Rev.No/Tarih |             |
| Sayfa No     | 3/1         |

## SÜREÇ TANIMLAMA KARTI

| <b>SÜREÇ KODU:</b>  |  |                           |                         |                 |                 |                 |                 |                       |                 |                       |    |  |  |  |  |  |  |  |  |    |  |  |  |  |  |  |  |  |    |  |  |  |  |  |  |  |  |
|---|--|---------------------------|-------------------------|-----------------|-----------------|-----------------|-----------------|-----------------------|-----------------|-----------------------|----|--|--|--|--|--|--|--|--|----|--|--|--|--|--|--|--|--|----|--|--|--|--|--|--|--|--|
| <b>SÜREÇ ADI:</b>   | Tezli Yüksek Lisans  |                           |                         |                 |                 |                 |                 |                       |                 |                       |    |  |  |  |  |  |  |  |  |    |  |  |  |  |  |  |  |  |    |  |  |  |  |  |  |  |  |
| <b>SÜREÇ SAHİBİ: (Bölüm/Pozisyon/Kişi):</b>               | Enstitü Yönetim Kurulu, Anabilim Dalı, Sınav Jürileri, Danışman, Öğrenci   |                           |                         |                 |                 |                 |                 |                       |                 |                       |    |  |  |  |  |  |  |  |  |    |  |  |  |  |  |  |  |  |    |  |  |  |  |  |  |  |  |
| <b>SÜRECİN AMACI:</b>                                     | Öğrencilerin ders aşamasından başlayarak tez savunmasından sonra mezuniyetinin yapılması   |                           |                         |                 |                 |                 |                 |                       |                 |                       |    |  |  |  |  |  |  |  |  |    |  |  |  |  |  |  |  |  |    |  |  |  |  |  |  |  |  |
| <b>SÜREÇLE İLGİLİ YASAL MEVZUAT/STANDART ADI/MADDESİ:</b> | Pamukkale Üniversitesi Lisansüstü Eğitim ve Öğretim Yönetmeliği'nin 6., 7., 8. ve 9. Maddesi<br>Pamukkale Üniversitesi Lisansüstü Eğitim ve Öğretim Yönergesi'nin 15., 18., 23. ve 24. Maddesi   |                           |                         |                 |                 |                 |                 |                       |                 |                       |    |  |  |  |  |  |  |  |  |    |  |  |  |  |  |  |  |  |    |  |  |  |  |  |  |  |  |
| <b>SÜREÇLE İLGİLİ STRATEJİK PLAN HEDEFİ/GÖSTERGESİ:</b>   |  |                           |                         |                 |                 |                 |                 |                       |                 |                       |    |  |  |  |  |  |  |  |  |    |  |  |  |  |  |  |  |  |    |  |  |  |  |  |  |  |  |
| <b>SÜRECİN HEDEFİ/HEDEFLERİ:</b>                          |  |                           |                         |                 |                 |                 |                 |                       |                 |                       |    |  |  |  |  |  |  |  |  |    |  |  |  |  |  |  |  |  |    |  |  |  |  |  |  |  |  |
| 1.  |  |                           |                         |                 |                 |                 |                 |                       |                 |                       |    |  |  |  |  |  |  |  |  |    |  |  |  |  |  |  |  |  |    |  |  |  |  |  |  |  |  |
| 2.  |  |                           |                         |                 |                 |                 |                 |                       |                 |                       |    |  |  |  |  |  |  |  |  |    |  |  |  |  |  |  |  |  |    |  |  |  |  |  |  |  |  |
| 3.  |  |                           |                         |                 |                 |                 |                 |                       |                 |                       |    |  |  |  |  |  |  |  |  |    |  |  |  |  |  |  |  |  |    |  |  |  |  |  |  |  |  |
| <b>SÜRECİN PERFORMANS GÖSTERGELERİ:</b>                   |  |                           |                         |                 |                 |                 |                 |                       |                 |                       |    |  |  |  |  |  |  |  |  |    |  |  |  |  |  |  |  |  |    |  |  |  |  |  |  |  |  |
|   | <table><thead><tr><th><i>İlgili Hedef No.su</i></th><th><i>Başlangıç Değeri</i></th><th><i>2019 - 1</i></th><th><i>2019 - 2</i></th><th><i>2020 - 1</i></th><th><i>2020 - 2</i></th><th><i>2021 - 1</i></th><th><i>2021 - 2</i></th><th><i>İzleme Sıklığı</i></th></tr></thead><tbody><tr><td>1.</td><td></td><td></td><td></td><td></td><td></td><td></td><td></td><td></td></tr><tr><td>2.</td><td></td><td></td><td></td><td></td><td></td><td></td><td></td><td></td></tr><tr><td>3.</td><td></td><td></td><td></td><td></td><td></td><td></td><td></td><td></td></tr></tbody></table> | <i>İlgili Hedef No.su</i> | <i>Başlangıç Değeri</i> | <i>2019 - 1</i> | <i>2019 - 2</i> | <i>2020 - 1</i> | <i>2020 - 2</i> | <i>2021 - 1</i>       | <i>2021 - 2</i> | <i>İzleme Sıklığı</i> | 1. |  |  |  |  |  |  |  |  | 2. |  |  |  |  |  |  |  |  | 3. |  |  |  |  |  |  |  |  |
| <i>İlgili Hedef No.su</i>                                 | <i>Başlangıç Değeri</i>  | <i>2019 - 1</i>           | <i>2019 - 2</i>         | <i>2020 - 1</i> | <i>2020 - 2</i> | <i>2021 - 1</i> | <i>2021 - 2</i> | <i>İzleme Sıklığı</i> |                 |                       |    |  |  |  |  |  |  |  |  |    |  |  |  |  |  |  |  |  |    |  |  |  |  |  |  |  |  |
| 1.  |  |                           |                         |                 |                 |                 |                 |                       |                 |                       |    |  |  |  |  |  |  |  |  |    |  |  |  |  |  |  |  |  |    |  |  |  |  |  |  |  |  |
| 2.  |  |                           |                         |                 |                 |                 |                 |                       |                 |                       |    |  |  |  |  |  |  |  |  |    |  |  |  |  |  |  |  |  |    |  |  |  |  |  |  |  |  |
| 3.  |  |                           |                         |                 |                 |                 |                 |                       |                 |                       |    |  |  |  |  |  |  |  |  |    |  |  |  |  |  |  |  |  |    |  |  |  |  |  |  |  |  |
| <b>SÜRECİN TEDARİKÇİLERİ:</b>                             | Anabilim Dalı Sekreterliği, Enstitü Öğrenci İşleri   |                           |                         |                 |                 |                 |                 |                       |                 |                       |    |  |  |  |  |  |  |  |  |    |  |  |  |  |  |  |  |  |    |  |  |  |  |  |  |  |  |
| <b>SÜRECİN MÜŞTERİLERİ/KULLANICILARI:</b>                 | Öğrenci, Danışman, Tez Savunma Sınav Jürileri  |                           |                         |                 |                 |                 |                 |                       |                 |                       |    |  |  |  |  |  |  |  |  |    |  |  |  |  |  |  |  |  |    |  |  |  |  |  |  |  |  |
| <b>SÜRECİN diğ er PAYDAŞLARI:</b>                         | Anabilim Dalı Kurulu ve Enstitü Yönetim Kurulu Üyeleri   |                           |                         |                 |                 |                 |                 |                       |                 |                       |    |  |  |  |  |  |  |  |  |    |  |  |  |  |  |  |  |  |    |  |  |  |  |  |  |  |  |
| <b>SÜRECİN temel GİRDİLERİ:</b>                           | Öğrenci kaydından sonra derslerine başlayarak tez süreci ile mezuniyetinin talebi  |                           |                         |                 |                 |                 |                 |                       |                 |                       |    |  |  |  |  |  |  |  |  |    |  |  |  |  |  |  |  |  |    |  |  |  |  |  |  |  |  |
| <b>SÜRECİN ÇIKTILARI:</b>                                 | Öğrencinin mezuniyet şartlarını yerine getirerek Tezli Yüksek Lisans diplomasının verilmesi  |                           |                         |                 |                 |                 |                 |                       |                 |                       |    |  |  |  |  |  |  |  |  |    |  |  |  |  |  |  |  |  |    |  |  |  |  |  |  |  |  |
| <b>SÜREÇ İLE ETKİLEŞİMLİ DİĞ ER SÜREÇLER:</b>             |  |                           |                         |                 |                 |                 |                 |                       |                 |                       |    |  |  |  |  |  |  |  |  |    |  |  |  |  |  |  |  |  |    |  |  |  |  |  |  |  |  |

### Hazırlayan

Unvan Ad Soyad:  
Enst.Sekrt. Tamer CEYLAN

İmza:

### Onaylayan

Unvan Ad Soyad:  
Enst.Müdr. Prof.Dr. Celal ŞİMŞEK

İmza: