



**T.C.**  
**PAMUKKALE ÜNİVERSİTESİ**  
**SAĞLIK ARAŞTIRMA VE UYGULAMA MERKEZİ**  
**ÇOCUK PSİKIYATRİ ANABİLİM DALI YATIŞ SÜRECİ**

<b>Doküman No:</b>	<b>Yayın Tarihi:</b>	<b>Revizyon Tarihi:</b>	<b>Revizyon No:</b>	<b>Sayfa No:</b>
KU.YD.17	01.10.2018	08.09.2021	1	1/9

<b>Revizyon Tarihi</b>	<b>Yapılan Revizyon</b>	<b>Revizyon No</b>
08.09.2021	Gözden geçirildi.	1



**T.C.**  
**PAMUKKALE ÜNİVERSİTESİ**  
**SAĞLIK ARAŞTIRMA VE UYGULAMA MERKEZİ**  
**ÇOCUK PSİKIYATRİ ANABİLİM DALI YATIŞ SÜRECİ**

Doküman No:	Yayın Tarihi:	Revizyon Tarihi:	Revizyon No:	Sayfa No:
KU.YD.17	01.10.2018	08.09.2021	1	2/ 9

**1. AMAÇ:** Bu sürecin amacı; **PAU-SARUM** Çocuk Psikiyatri servisine hasta kabulüne ait esasların belirlenmesidir.

**2. KAPSAM:** Bu süreç **PAU-SARUM** Çocuk Psikiyatri servisine hasta kabulü sırasında hekimlerin gerçekleştirilmesi gereken tüm işlemleri kapsar.

### **3. KISALTMALAR**

**3.1. HBYS:** Hastane bilgi yönetim sistemi.

**3.2. PAU-SARUM:** Pamukkale Üniversitesi Sağlık Araştırma ve Uygulama Merkezi.

### **4. TANIMLAR**

**5. SÜREÇ SAHİBİ:** Çocuk Psikiyatri Anabilim Dalı

**6. İHTİYAÇ DUYULAN GİRDİLER:** Hasta, HBYS (hasta yatış ekranı), Hasta Rekafatçılarının Uyması Gerekenler Formu, Servis Kuralları Formu, Sözleşme Formu, Hasta Tabelası Formu, Hasta Yatış Dosyası Formu, Yatış Öncesi Değerlendirme Formu, Servis Bilgilendirme Formu.

### **7. İHTİYAÇ DUYULAN AYRINTILI KAYNAKLAR:**

**7.1. Personel:** Doktor, hemşire.

**7.2. Donanım:** Hastane Bilgi Yönetim Sistemi (HBYS) ve ilişkili bilgisayarlar.,

**7.3. Fiziki Alan:** PAU-SARUM hastaneleri.

**8. SÜREÇ KONTROLÜ:** HBYS, hasta dosyası, Hemşire gözlem formları

**9. ÇIKTI:** Yatış işlemleri tamamlanmış hasta, uygun biçimde doldurulmuş hasta yatış formu

**10. TEDARİKÇİLER:** PAU-SARUM bünyesinde yer alan tüm tıbbi bölümler, diğer sağlık kuruluşları, bilgi işlem birimi, teknik atölye, taşınır kayıt ve kontrol, malzeme planlama, insan kaynakları, laboratuvarlar, eczane, tıbbi cihaz teknik servis, depolar.

**11. BU SÜRECİN ÇIKTISINI KULLANAN TARAFLAR:** PAU-SARUM bünyesinde yer alan tüm tıbbi bölümler, diğer sağlık kuruluşları, SGK.

### **12. SÜREÇ PERFORMANS KRİTERLERİ**

### **13. İLGİLİ DOKÜMANLAR**

#### **13.1. BU SÜREÇLE İLGİLİ PROSEDÜRLER**

**13.1.1.** Hasta Ve Ailesinin Bilgilendirilmesi, Rızasının Alınması Ve Eğitimi Prosedürü

**13.1.2.** Hastaların Değerlendirilmesi Prosedürü

**13.1.3.** Konsültasyon Prosedürü

**13.1.4.** Hasta Kimlik Bilekliği Uygulama ve Doğrulama Prosedürü



**T.C.**  
**PAMUKKALE ÜNİVERSİTESİ**  
**SAĞLIK ARAŞTIRMA VE UYGULAMA MERKEZİ**  
**ÇOCUK PSİKIYATRİ ANABİLİM DALI YATIŞ SÜRECİ**

Doküman No:	Yayın Tarihi:	Revizyon Tarihi:	Revizyon No:	Sayfa No:
KU.YD.17	01.10.2018	08.09.2021	1	3/ 9

**13.1.5.Hekim İstem Prosedürü**

**13.1.6. Çocuk Psikiyatri Kliniği İşleyiş Prosedürü**

**13.2. İLGİLİ TALİMATLAR**

**13.3. BU SÜREÇLE İLGİLİ FORMLAR**

**13.3.1.Yatış öncesi değerlendirme formu**

**13.3.2. Servis Kuralları Formu**

**13.3.3. Sözleşme Formu**

**13.3.4. Hasta Rekafatçılarının Uyması Gerekenler Formu**

**13.3.5. Servis bilgilendirme formu**

**13.3.6. Hasta Tabelası Formu**

**13.3.7. HBYS Ekranları**



T.C.  
PAMUKKALE ÜNİVERSİTESİ  
SAĞLIK ARAŞTIRMA VE UYGULAMA MERKEZİ  
ÇOCUK PSİKIYATRİ ANABİLİM DALI YATIŞ SÜRECİ

<b>Doküman No:</b>	<b>Yayın Tarihi:</b>	<b>Revizyon Tarihi:</b>	<b>Revizyon No:</b>	<b>Sayfa No:</b>
KU.YD.17	01.10.2018	08.09.2021	1	4/ 9

SORUMLULAR

ÇOCUK PSİKIYATRİSİ HASTA YATIŞ SÜRECİ

DOKÜMANLAR







T.C.  
PAMUKKALE ÜNİVERSİTESİ  
SAĞLIK ARAŞTIRMA VE UYGULAMA MERKEZİ  
ÇOCUK PSİKIYATRİ ANABİLİM DALI YATIŞ SÜRECİ

Doküman No:	Yayın Tarihi:	Revizyon Tarihi:	Revizyon No:	Sayfa No:
KU.YD.17	01.10.2018	08.09.2021	1	6/ 9

SORUMLULAR

ÇOCUK PSİKIYATRİSİ HEKİM TARAFINDAN MESAİ SAATİNDE YATIŞ SÜRECİ

DOKÜMANLAR

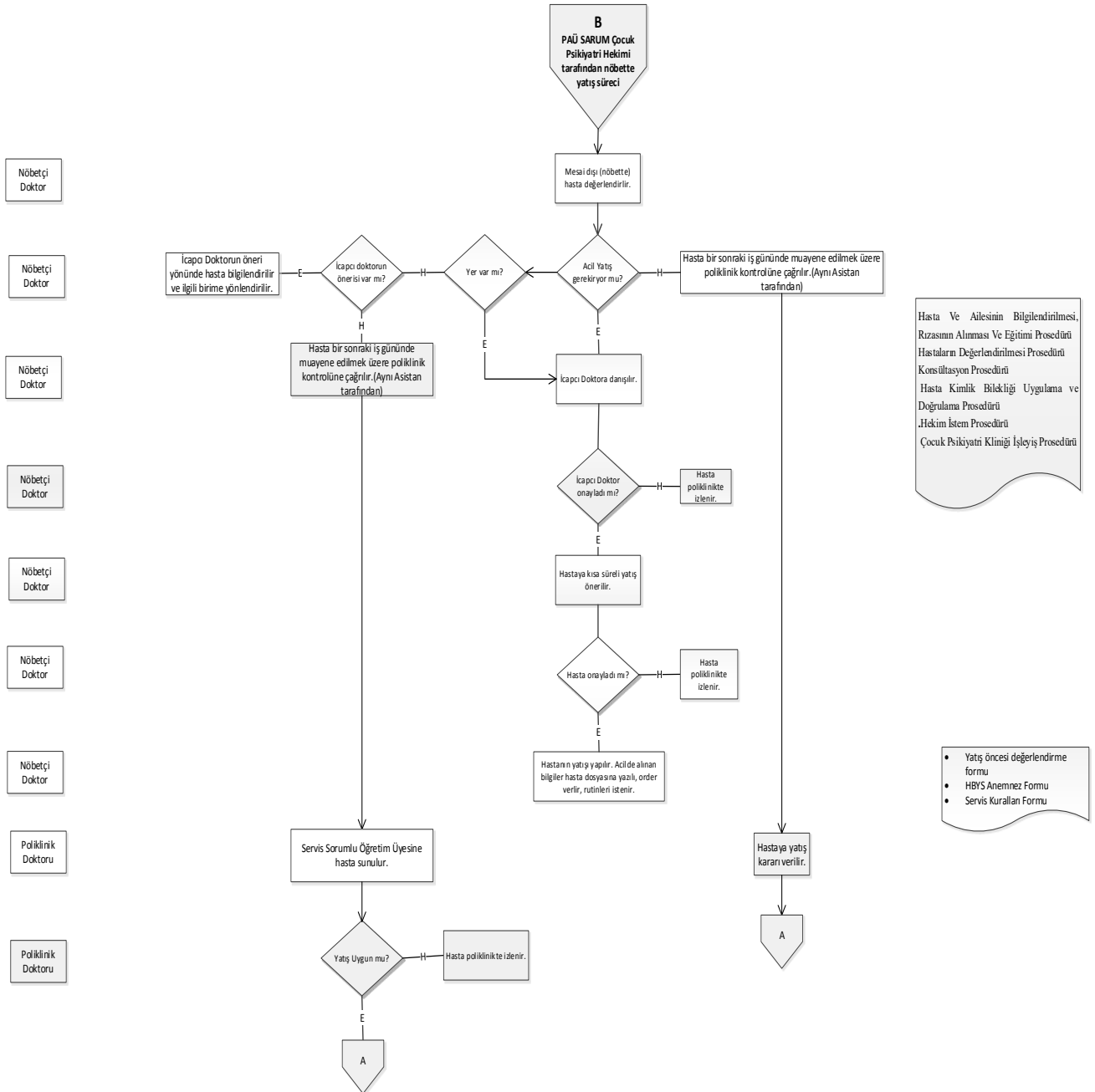



T.C.  
PAMUKKALE ÜNİVERSİTESİ  
SAĞLIK ARAŞTIRMA VE UYGULAMA MERKEZİ  
ÇOCUK PSİKIYATRİ ANABİLİM DALI YATIŞ SÜRECİ

Doküman No:	Yayın Tarihi:	Revizyon Tarihi:	Revizyon No:	Sayfa No:
KU.YD.17	01.10.2018	08.09.2021	1	7/9

SORUMLULAR	ÇOCUK PSİKIYATRİSİ YATIŞ SÜRECİ	DOKÜMANLAR
------------	---------------------------------	------------

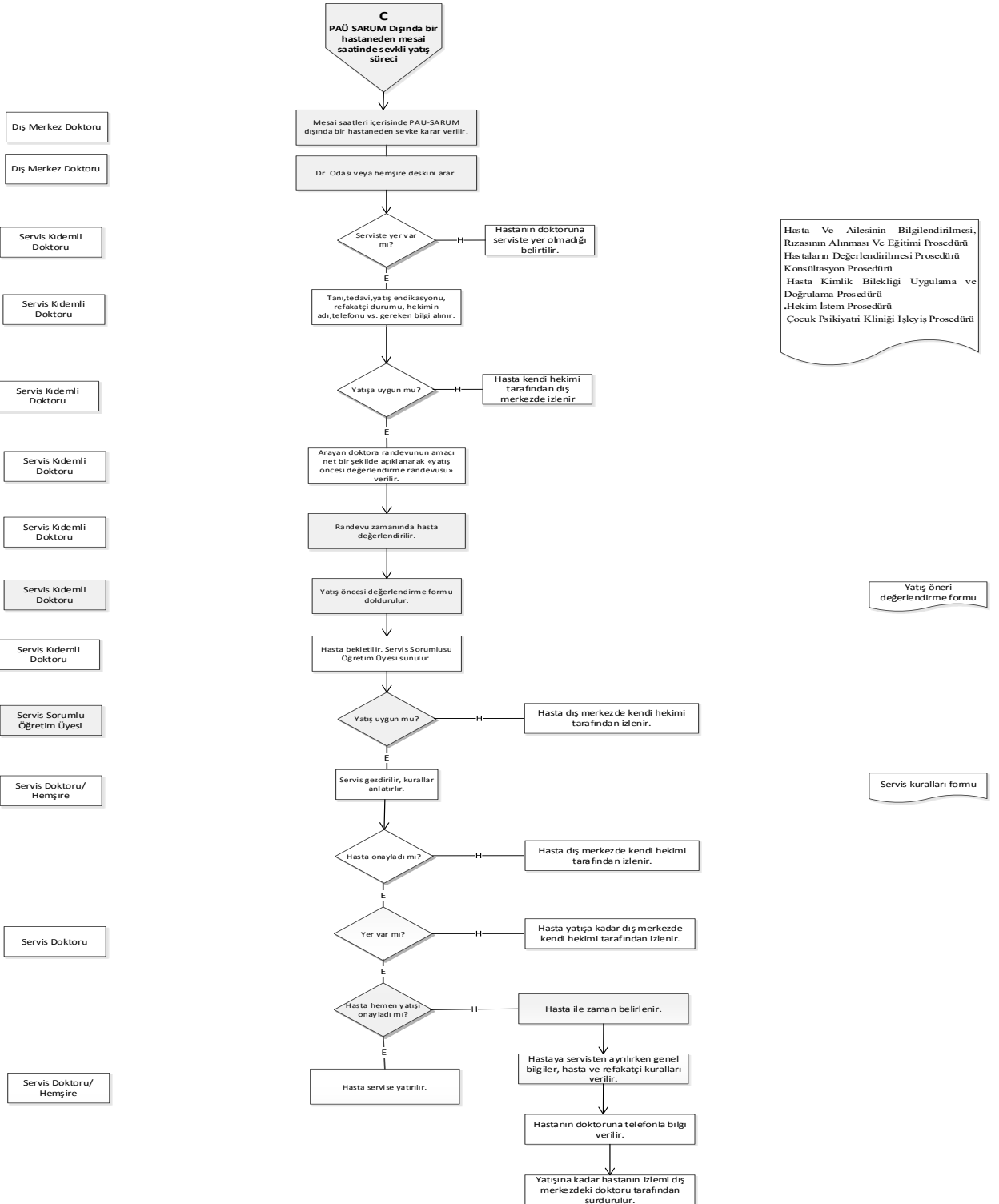



T.C.  
PAMUKKALE ÜNİVERSİTESİ  
SAĞLIK ARAŞTIRMA VE UYGULAMA MERKEZİ  
ÇOCUK PSİKIYATRİ ANABİLİM DALI YATIŞ SÜRECİ

Doküman No:	Yayın Tarihi:	Revizyon Tarihi:	Revizyon No:	Sayfa No:
KU.YD.17	01.10.2018	08.09.2021	1	8/ 9

SORUMLULAR

ÇOCUK PSİKIYATRİSİ YATIŞ SÜRECİ

DOKÜMANLAR

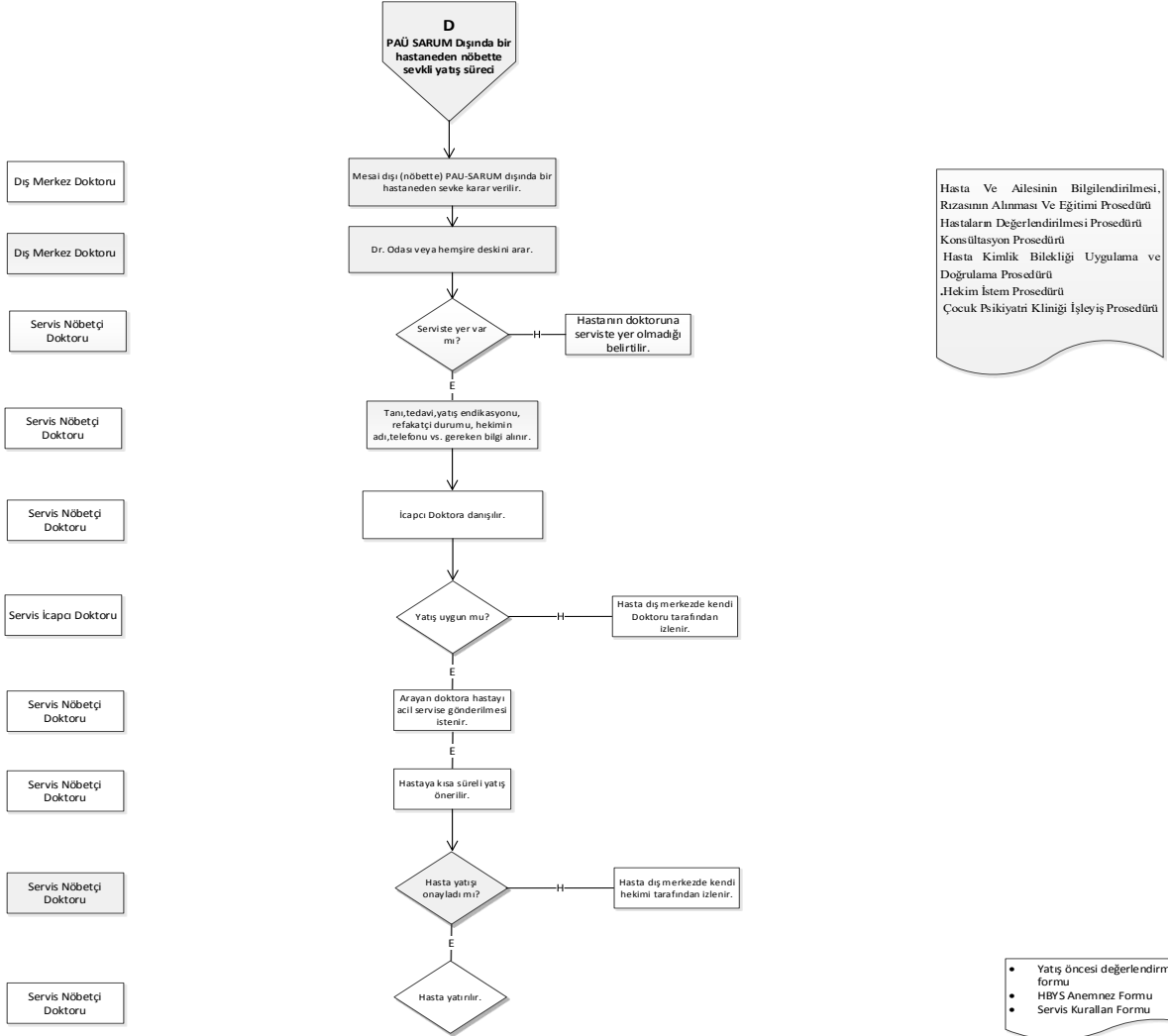



T.C.  
PAMUKKALE ÜNİVERSİTESİ  
SAĞLIK ARAŞTIRMA VE UYGULAMA MERKEZİ  
ÇOCUK PSİKIYATRİ ANABİLİM DALI YATIŞ SÜRECİ

Doküman No:	Yayın Tarihi:	Revizyon Tarihi:	Revizyon No:	Sayfa No:
KU.YD.17	01.10.2018	08.09.2021	1	9/ 9

SORUMLULAR

ÇOCUK PSİKIYATRİSİ YATIŞ SÜRECİ

DOKÜMANLAR

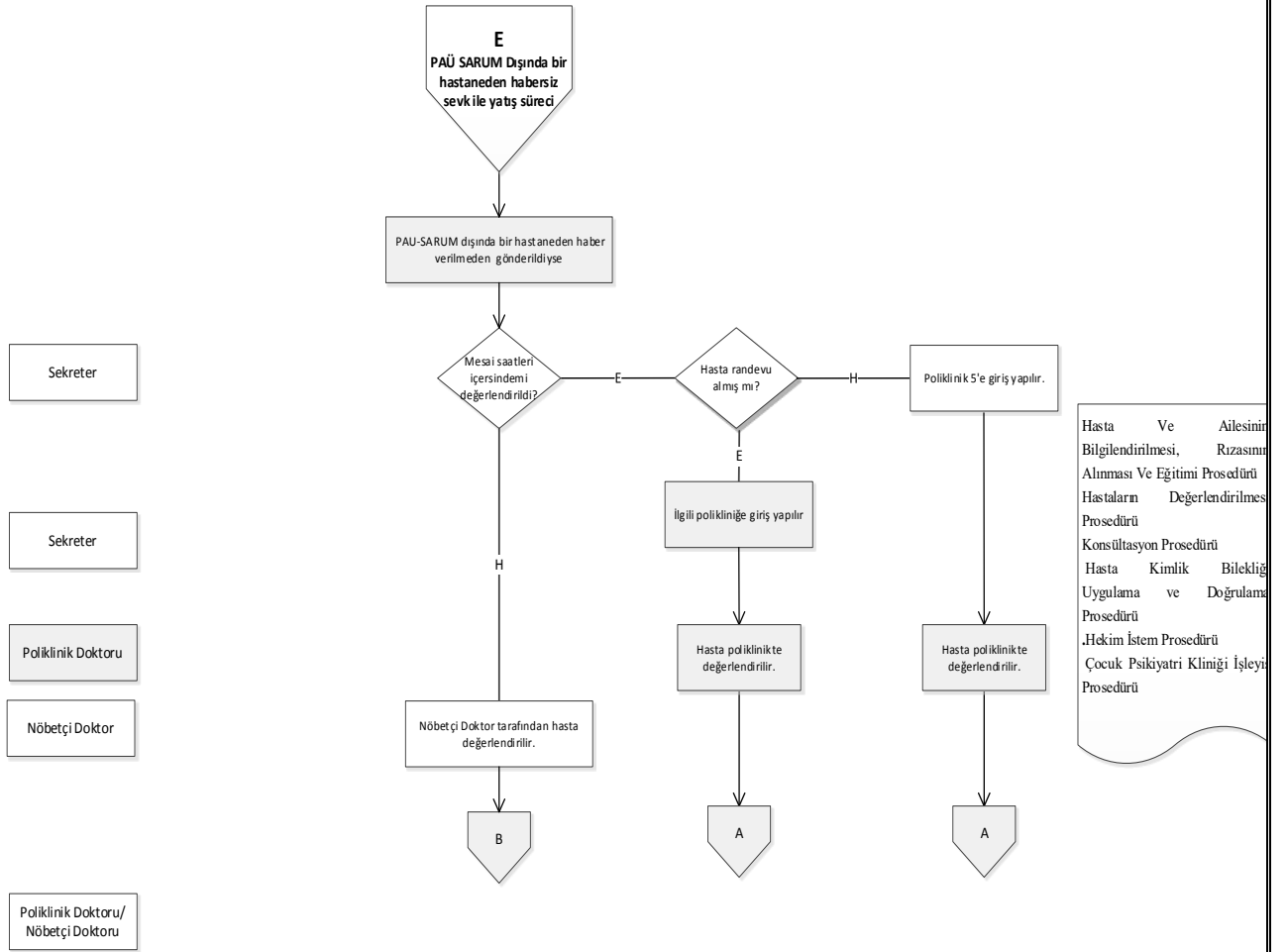

Not : Hastanın başvuru sırasında yatışı yapılmazsa işlemini asıl hekimi yürütür.