



T.C.
PAMUKKALE ÜNİVERSİTESİ
SAĞLIK ARAŞTIRMA VE UYGULAMA MERKEZİ
ANESTEZİ SÜRECİ

Doküman No:	Yayın Tarihi:	Revizyon Tarihi:	Revizyon No:	Sayfa No:
KU.YD.10	01.10.2018	08.09.2021	1	1/ 6

Revizyon Tarihi	Yapılan Revizyon	Revizyon No
08.09.2021	Gözden geçirildi.	1



T.C.
PAMUKKALE ÜNİVERSİTESİ
SAĞLIK ARAŞTIRMA VE UYGULAMA MERKEZİ
ANESTEZİ SÜRECİ

Doküman No:	Yayın Tarihi:	Revizyon Tarihi:	Revizyon No:	Sayfa No:
KU.YD.10	01.10.2018	08.09.2021	1	2/ 6

1. AMAÇ: Bu sürecin amacı; **PAU-SARUM**'da uygulanacak olan Anestezi işlemleriyle ilgili esasların belirlenmesi amaçlanmaktadır.

2. KAPSAM: Bu süreç, **PAU-SARUM**'da uygulanacak olan bütün anestezi işlemleri ile anestezi öncesi ve sonrası hasta değerlendirme faaliyetlerini kapsar.

3. KISALTMALAR

3.1. HBYS: Hastane bilgi yönetim sistemi,

3.2. PAU-SARUM: Pamukkale Üniversitesi Sağlık Araştırma ve Uygulama Merkezi.

4. TANIMLAR

5. SÜREÇ SAHİBİ: Anestezi Ve Reanimasyon Anabilim Başkanı.

6. İHTİYAÇ DUYULAN GİRDİLER: Hasta, ameliyat listesi, hasta dosyası.

7. İHTİYAÇ DUYULAN AYRINTILI KAYNAKLAR:

7.1. Personel: Anestezi doktoru, doktor, hemşire, anestezi teknikeri, ameliyathane ara depo şefi, servis hemşiresi, hasta bakıcı, ameliyathane sekreteri, ameliyathane dış postası.

7.2. Donanım: PAU-SARUM ameliyathanelerinde yer alan tüm anestezi cihaz, ekipman ve sarf malzemeler.

7.3. Fiziki Alan: Ameliyathane, hasta uyanma / derlenme odası, anesteziyoloji poliklinik odası, yatan hasta odası, yoğun bakım üniteleri.

8. SÜREÇ KONTROLÜ: HBYS istek ekranı, konsültasyon ekranı, HBYS resmi işlem ekranı, preoperatif değerlendirme formu, HBYS konsültasyon ekranı, Anestezi İzlem Formu, Preoperatif Değerlendirme Formu, İlaç İstek Belgesi, Post-Op Derlenme Hasta İzlem Formu, Kurum İçi Hasta Transfer Formu

9. ÇIKTI: Opere edilen hasta, uygun biçimde doldurulmuş anesteziyoloji bölümü formları.

10. TEDARİKÇİLER: Cerrahi poliklinikler, misafir doktorlar, hemşirelik hizmetleri, teknik atölye, taşınır kayıt ve kontrol, malzeme planlama, insan kaynakları, laboratuvar, radyoloji bölümü, eczane.

11. BU SÜRECİN ÇIKTISINI KULLANAN TARAFLAR: Hasta / hasta yakını, laboratuvar, radyoloji, ameliyathane, yoğun bakım üniteleri, yatan hasta katları, diğer tıbbi bölümler.

12. SÜREÇ PERFORMANS KRİTERLERİ

12.1. Post Operatif Solunum Yetmezliği Oranı

13. İLGİLİ DOKÜMANLAR:

13.1. BU SÜREÇLE İLGİLİ PROSEDÜRLER



T.C.
PAMUKKALE ÜNİVERSİTESİ
SAĞLIK ARAŞTIRMA VE UYGULAMA MERKEZİ
ANESTEZİ SÜRECİ

Doküman No:	Yayın Tarihi:	Revizyon Tarihi:	Revizyon No:	Sayfa No:
KU.YD.10	01.10.2018	08.09.2021	1	3/ 6

13.1.1. Hasta ve Ailesinin Bilgilendirilmesi, Rızasının Alınması ve Eğitimi Prosedürü

13.1.2. Hasta Değerlendirilmesi Prosedürü

13.1.4. Yenidoğan Güvenli Transfer Prosedürü

13.1.5. Çocuk Yetişkin Güvenli Transfer Prosedürü

13.1.6. Ameliyathane İşleyiş Prosedürü

13.1.7. Ameliyathanede Anesteziye Hasta Kabulü Ve İşleyişi Prosedürü

13.2. BU SÜREÇLE İLGİLİ TALİMATLAR

13.3. BU SÜREÇLE İLGİLİ FORMLAR

13.3.1. Preoperatif Değerlendirme Formu

13.3.2. Güvenli Cerrahi Kontrol ListesiTR

13.3.3. İlaç İstek Belgesi

13.3.4. Postop Derlenme Ünitesi Takip Formu

13.3.5. Anestezi İzlem Formu

13.3.6. Kurum İçi Hasta Transfer Formu

13.3.7. HBYS Ekranı



T.C.
PAMUKKALE ÜNİVERSİTESİ
SAĞLIK ARAŞTIRMA VE UYGULAMA MERKEZİ
ANESTEZİ SÜRECİ

Doküman No:	Yayın Tarihi:	Revizyon Tarihi:	Revizyon No:	Sayfa No:
KU.YD.10	01.10.2018	08.09.2021	1	4/ 6

SORUMLULAR	ANESTEZİ SÜRECİ	DOKÜMANLAR
------------	-----------------	------------

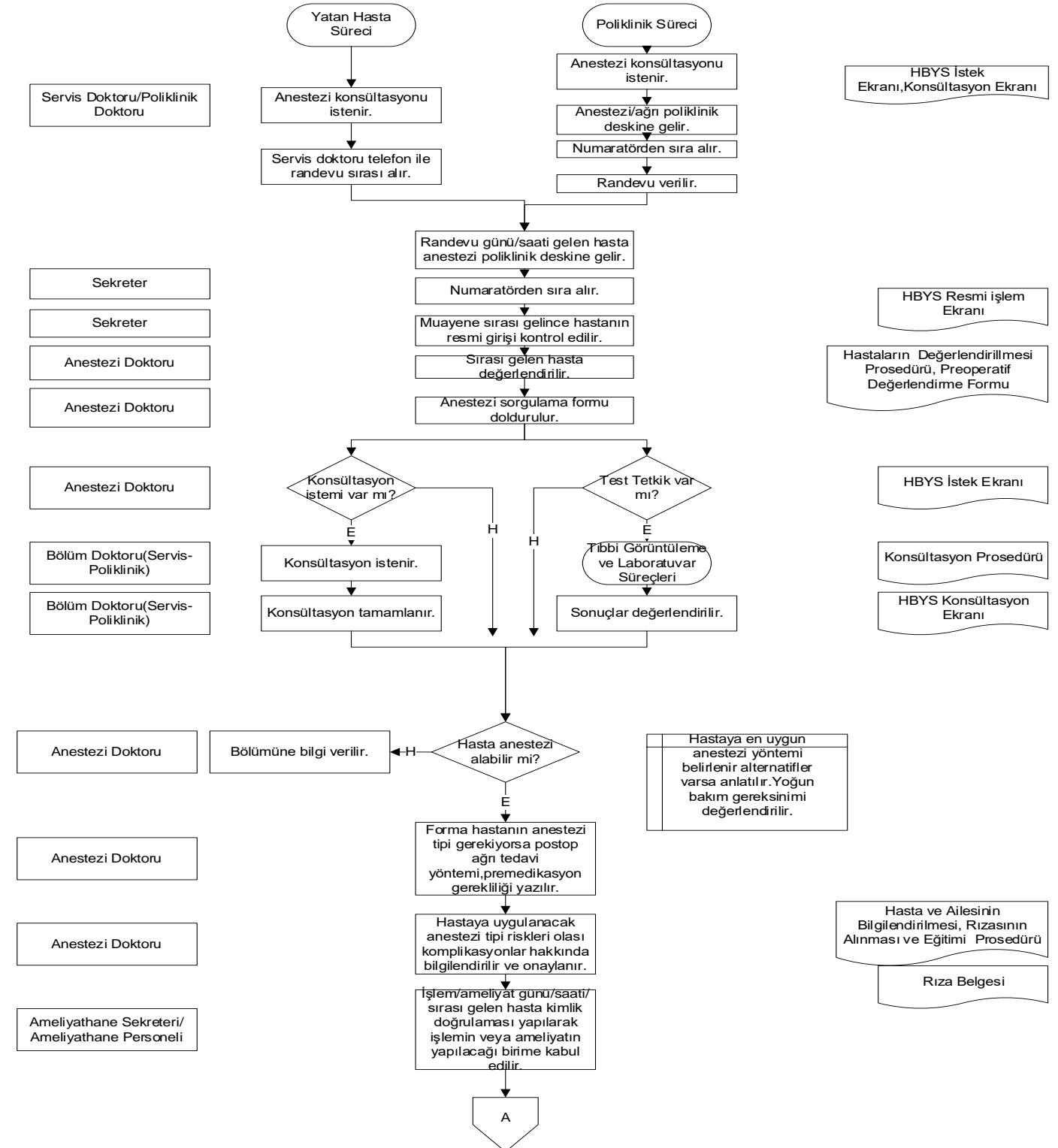



T.C.
PAMUKKALE ÜNİVERSİTESİ
SAĞLIK ARAŞTIRMA VE UYGULAMA MERKEZİ
ANESTEZİ SÜRECİ

Doküman No:	Yayın Tarihi:	Revizyon Tarihi:	Revizyon No:	Sayfa No:
KU.YD.10	01.10.2018	08.09.2021	1	5/ 6

SORUMLULAR	ANESTEZİ SÜRECİ	DOKÜMANLAR
------------	-----------------	------------

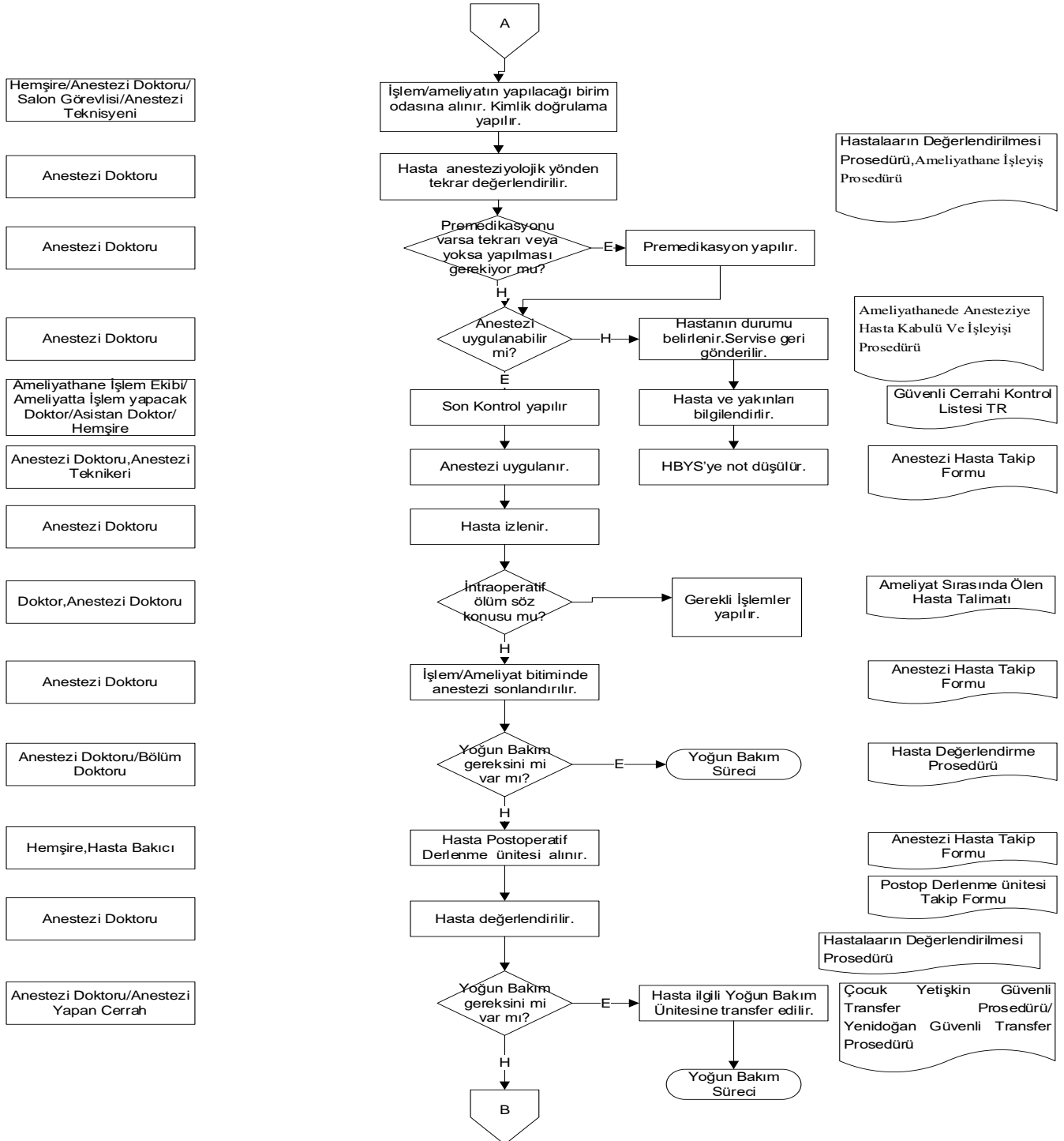



T.C.
PAMUKKALE ÜNİVERSİTESİ
SAĞLIK ARAŞTIRMA VE UYGULAMA MERKEZİ
ANESTEZİ SÜRECİ

Doküman No:	Yayın Tarihi:	Revizyon Tarihi:	Revizyon No:	Sayfa No:
KU.YD.10	01.10.2018	08.09.2021	1	6/ 6

SORUMLULAR	ANESTEZİ SÜRECİ	DOKÜMANLAR
------------	-----------------	------------

