



**PAMUKKALE ÜNİVERSİTESİ
DİŞ HEKİMLİĞİ FAKÜLTESİ
2025 BİRİM FAALİYET RAPORU (AKADEMİK)**

**2025 YILI BİRİM
FAALİYET RAPORU**

İÇİNDEKİLER

BİRİM / ÜST YÖNETİCİ SUNUŞU	3
I- GENEL BİLGİLER	4
A- Mısyon ve Vizyon	
B- Yetki, Görev ve Sorumluluklar	
C- İdareye İlişkin Bilgiler	5
1- Fiziksel Yapı	5
2- Örgüt Yapısı	10
3- Bilgi ve Teknolojik Kaynaklar	10
4- İnsan Kaynakları	13
5- Sunulan Hizmetler	18
6- Yönetim ve İç Kontrol Sistemi	22
D- Diğer Hususlar	22
II- AMAÇ ve HEDEFLER	23
A- Birimin Amaç ve Hedefleri	23
B- Temel Politikalar ve Öncelikler	23
C- Diğer Hususlar	23
III- FAALİYETLERE İLİŞKİN BİLGİ VE DEĞERLENDİRMELER	24
A- Mali Bilgiler	24
1- Bütçe Uygulama Sonuçları	24
2- Temel Mali Tablolara İlişkin Açıklamalar	25
3- Mali Denetim Sonuçları	25
4- Diğer Hususlar	25
B- Performans Bilgileri	25
1- Faaliyet ve Proje Bilgileri	25
2- Performans Sonuçları Tablosu	26
3- Performans Sonuçlarının Değerlendirilmesi	28
4- Diğer Hususlar	28
IV- KURUMSAL KABİLİYET VE KAPASİTENİN DEĞERLENDİRİLMESİ	29
A- Üstünlükler	29
B- Zayıflıklar	29
C- Değerlendirme	29
V- ÖNERİ VE TEDBİRLER	29

TABLolar

Tablo 1: Diş Hekimliği Fakültesi Yerleşke Alanları.....	
Tablo 2: Diş Hekimliği Fakültesi Kapalı Alanların Dağılımı.....	
Tablo 3: Diş Hekimliği Fakültesi Fonksiyonlara Göre Alanlar	
Tablo 4: Diş Hekimliği Fakültesi Bina Mekân Sayıları	
Tablo 5: Taşıtlar	6
Tablo 6: Diş Hekimliği Fakültesi Taşınır Malzeme Listesi	7
Tablo 7: Diş Hekimliği Fakültesi Bilgisayar Sayıları	10
Tablo 8: Diş Hekimliği Fakültesi Öğrenci ve Personel Başına Düşen Bilgisayar Sayıları	11
Tablo 9: Diş Hekimliği Fakültesi Kütüphane Kaynaklarının Dağılımı.....	11
Tablo 10: Diş Hekimliği Fakültesi Diğer Bilgi ve Teknolojik Kaynaklar	11
Tablo 11: Diş Hekimliği Fakültesi Projeler	12
Tablo 12: Diş Hekimliği Fakültesi Bilimsel Yayın Sayıları.....	12
Tablo 13: Diş Hekimliği Fakültesi Kütüphane Kaynakları Kullanım Verileri.....	12
Tablo 14: Diş Hekimliği Fakültesi 2022 Yılı Öğretim Elemanı Sayıları	13
Tablo 15: Diş Hekimliği Fakültesi Kadro Doluluk Oranlarına Göre Akademik Personel Sayıları	13
Tablo 16: Diş Hekimliği Fakültesi Yabancı Uyruklu Öğretim Elemanı Sayıları.....	13
Tablo 17: Diş Hekimliği Fakültesi Sözleşmeli Akademik Personel Sayısı.....	14
Tablo 18: Diş Hekimliği Fakültesi Akademik Personelin Yaş İtibariyle Dağılımı.....	14
Tablo 19: Diş Hekimliği Fakültesi Yönetici Personel Dağılımı Tablosu.....	14
Tablo 20: Diş Hekimliği Fakültesi Akademik Personelin Birim Dağılımı	16
Tablo 21: Diş Hekimliği Fakültesi Kadro Doluluk Oranına Göre İdari Personel Dağılımı	16
Tablo 22: Diş Hekimliği Fakültesi İdari Personelin Eğitim Durumu.....	16
Tablo 23: Diş Hekimliği Fakültesi İdari Personelin Hizmet Süresi	16
Tablo 24: Diş Hekimliği Fakültesi İdari Personelin Yaş İtibariyle Dağılımı.....	17
Tablo 25: Diş Hekimliği Fakültesi İşçiler	17
Tablo 26: Diş Hekimliği Fakültesi Sürekli İşçilerin Hizmet Süresi	17
Tablo 27: Diş Hekimliği Fakültesi Sürekli İşçilerin Yaş İtibariyle Dağılımı.....	17
Tablo 28: Diş Hekimliği Fakültesi Kadroların Doluluk Oranına Göre Engelli Personel.....	18
Tablo 29: Diş Hekimliği Fakültesi Öğrenci Sayıları Tablosu	18
Tablo 30: Diş Hekimliği Fakültesi Yabancı Dil Hazırlık Sınıfı Öğrenci Sayıları.....	18
Tablo 31: Diş Hekimliği Fakültesi Öğrenci Kontenjanları ve Doluluk Oranı Tablosu.....	19
Tablo 32: Diş Hekimliği Enstitüsü Yüksek Lisans ve Doktora Programları	19
Tablo 33: Diş Hekimliği Fakültesi Yabancı Uyruklu Öğrencilerin Sayısı ve Bölümleri.....	19
Tablo 34: Diş Hekimliği Fakültesi Engelli Öğrenci Sayısı.....	19
Tablo 35: Diş Hekimliği Fakültesi Mezun Öğrenci Sayısı	20
Tablo 36: Yatay Geçişle 2022 Yılında Gelen, Ayrılan, Kurum İçi Geçiş Yapan Öğrencilerin Sayıları	20
Tablo 37: Diş Hekimliği Fakültesinden Ayrılan Öğrencilerin Sayısı	20
Tablo 38: Diş Hekimliği Fakültesi Disiplin Cezası Alan Öğrencilerin Sayısı ve Aldıkları Cezalar.....	20
Tablo 39: Öğretim Elemanı Başına Düşen Öğrenci Sayısı	20
Tablo 40: Öğrenci Toplulukları.....	21
Tablo 41: Pamukkale Üniversitesi Hastaneleri İstatistik Bilgileri	21
Tablo 42: Hizmet, Bilim-Sanat, Teşvik ve Başarı Ödülleri Alan Kişi Sayısı	22
Tablo 43: Uluslararası Kuruluşlara Üyelikler	22
Tablo 44: Stratejik Amaçlar ve Hedefler.....	23
Tablo 45: Birim Kullanılabilir Bütçe Giderleri Tablosu	24
Tablo 46: Bütçe Gelirleri Tablosu.....	24
Tablo 47: Faaliyet Bilgileri Tablosu.....	25
Tablo 48: İndeksle Giren Hakemli Dergilerde Yapılan Yayınlar	25
Tablo 49: Üniversiteler Arasında Yapılan İkili Anlaşmalar.....	26
Tablo 50: 1.1. Proje Bilgileri.....	26

BİRİM / ÜST YÖNETİCİ SUNUŞU

Pamukkale Üniversitesi Diş Hekimliği Fakültesi 25.06.2012 tarih ve 2012/3363 sayılı Bakanlar Kurulu kararı ile kurulmuş olup, Ege Bölgesinin ikinci büyük ilinde lisans ve lisansüstü düzeyde eğitim vermeyi, ağız-diş sağlığı hizmeti ve araştırma faaliyeti yürütmeyi planlamaktadır. Diş hekimliği mesleği, bilim ile sanatın iç içe olduğu, eğitimi ve uygulaması zor mesleklerden biridir. Öğrencilerimizi bu mesleğe hazırlarken amacımız; kaliteli bir eğitim vermenin yanı sıra, onların çağdaş bireyler olarak bilimsel anlayışa sahip, insan haklarına ve etik değerlere saygılı, mesleğinde başarılı ve rekabete açık olmalarını sağlamaktır.

Fakültemizi uluslararası düzeyde başarılı projeler oluşturan, yenilikleri yakından takip eden başarılı bir eğitim kuruluşu haline getirmenin yanında, nitelikli ve saygın akademik kadromuzla diş hekimliği alanında sağlık hizmeti vermeye 24/08/2015 tarihinde ruhsat ve izinler alınarak 8 bölümde klinik hizmeti vermeye başladık. Denizli ve çevre illerin ihtiyaç duyduğu en iyi hizmeti vermeyi hedefliyoruz.

Adı Soyadı: Hayati Murat AKGÜL

Unvanı: Prof. Dr./Dekan

İmza:

I- GENEL BİLGİLER

A- Misyon ve Vizyon

Misyon

Uluslararası ve ulusal gelişmeleri takip ederek ve kendisini sürekli yenileyen, sahip olduğumuz bilgiyi ileriye taşımak için araştırma ve geliştirme faaliyetlerinde bulunan, bu bilgi birikimini gelecek nesillere aktarmak için gerekli tüm olanakları öğrencilerine sağlayan, aynı zamanda topluma çağdaş ağız diş sağlığı hizmeti sunan bir kurum olmaktır. Eğitim öğretim kalitesini ulusal ve uluslararası standartlara uygun bir şekilde iyileştirmek; araştırma-geliştirme ve eğitim-öğretim altyapısını geliştirmek; yörenin temel ağız diş sağlık sorunlarını belirleyerek; tanı ve tedavi hizmetlerinde hasta memnuniyetini artırmak; ağız ve diş sağlığı konusunda toplumu bilgilendirici programlar düzenlemek.

Vizyon

Her türlü platformda saygınlığı kanıtlamış eğitim, araştırma ve tedavi alanlarında referans merkezi bir kurum olmaktır.

B- Yetki, Görev ve Sorumluluklar

2547 Sayılı Yükseköğretim Kanun'una göre Dekan ataması yapılır. Dekan kendisine çalışmalarında yardımcı olmak üzere fakültenin aylıklı öğretim üyeleri arasından en çok iki kişiyi dekan yardımcısı olarak seçer Dekan yardımcıları, dekanca en çok üç yıl için atanır.

Dekan

Görev, yetki ve sorumlulukları:

- (1) Fakülte kurullarına başkanlık etmek, fakülte kurullarının kararlarını uygulamak ve fakülte birimleri arasında düzenli çalışmayı sağlamak,
- (2) Her öğretim yılı sonunda ve istendiğinde fakültenin genel durumu ve işleyişi hakkında rektöre rapor vermek,
- (3) Fakültenin ödenek ve kadro ihtiyaçlarını gerekçesi ile birlikte rektörlüğe bildirmek, fakülte bütçesi ile ilgili öneriyi fakülte yönetim kurulunun da görüşünü aldıktan sonra rektörlüğe sunmak,
- (4) Fakültenin birimleri ve her düzeydeki personeli üzerinde genel gözetim ve denetim görevini yapmak,
- (5) Bu kanun ile kendisine verilen diğer görevleri yapmaktır.

Fakültenin ve bağlı birimlerinin öğretim kapasitesinin rasyonel bir şekilde kullanılmasında ve geliştirilmesinde gerektiği zaman güvenlik önlemlerinin alınmasında, öğrencilere gerekli sosyal hizmetlerin sağlanmasında, eğitim-öğretim, bilimsel araştırma ve yayını faaliyetlerinin düzenli bir şekilde yürütülmesinde, bütün faaliyetlerin gözetim ve denetiminin yapılmasında, takip ve kontrol edilmesinde ve sonuçlarının alınmasında rektöre karşı birinci derecede sorumludur.

Fakülte Kurulu

2547 Sayılı Yükseköğretim Kanun'una göre Fakülte Kurulu kurulur. İşleyiş ve görevleri ilgili kanunda belirtilmiştir.

Görevleri:

Fakülte Kurulu akademik bir organ olup aşağıdaki görevleri yapar:

- (1) Fakültenin, eğitim-öğretim, bilimsel araştırma ve yayım faaliyetleri ve bu faaliyetlerle ilgili esasları, plan, program ve eğitim -öğretim takvimini kararlaştırmak,
- (2) Fakülte yönetim kuruluna üye seçmek,
- (3) Bu kanunla verilen diğer görevleri yapmaktır.

Fakülte Yönetim Kurulu

2547 Sayılı Yükseköğretim Kanununun ilgili maddeleri gereğince oluşturulur.

İşleyiş ve görevleri 2547 Sayılı Yükseköğretim Kanununda belirtilmiştir.

Görevleri:

Fakülte yönetim kurulu, idari faaliyetlerde dekana yardımcı bir organ olup aşağıdaki görevleri yapar:

- (1) Fakülte kurulunun kararları ile tespit ettiği esasların uygulanmasında dekana yardım etmek, (2) Fakültenin eğitim -öğretim, plan ve programları ile takvimin uygulanmasını sağlamak,
- (3) Fakültenin yatırım, program ve bütçe tasarısını hazırlamak,
- (4) Dekanın fakülte yönetimi ile ilgili getireceği bütün işlerde karar almak,
- (5) Öğrencilerin kabulü, ders intibakları ve çıkarılmaları ile eğitim öğretim ve sınavlara ait işlemleri hakkında karar vermek,
- (6) Bu kanunla verilen diğer görevleri yapmaktadır.

C- İdareye İlişkin Bilgiler

1- Fiziksel Yapı

1.1- Alt Yapı ve Tesisler

Tablo 1: Dış Hekimliği Fakültesi Yerleşke Alanları

Yerleşke Adı	Alan (m ²)
Ana Bina	1602 m2
Prefabrik Bina	884 m2
Morfoloji Binası Sınıflar, Laboratuvar , Bürolar Kısmı	1297 m2
TOPLAM	3783 m2

31.12.2025 itibarı ile

Tablo 2: Dış Hekimliği Fakültesi Kapalı Alanların Dağılımı

Dış Hekimliği Fakültesi Tesisleri ve Yapım Yılları				
				2023
Sıra No	Başlama Tarihi	Bitiş tarihi	Yapı Adı	Kapalı Alan
1			Ana Bina	1602 m2
2	2019	2020	Prefabrik Bina	884 m2
3			Morfoloji Binası	1297 m2
TOPLAM ALAN (m2)				3783 m2

31.12.2025 itibarı ile

Tablo 3: Diş Hekimlięi Fakóltesi Fonksiyonlara Gre Alanlar

FONKSİYONLAR	TOPLAM KULLANIM ALANI (m ²)
Arařtırma	
Eęitim	1297 m ²
Barınma	
Dięer	
Kütüphane	
Saęlık Hizmeti	
Sosyal Alanlar	2486 m ²
Spor Alanları	
Toplantı ve Konferans	
Ynetim	
ęrenci İřleri Bro	32,24 m ²
Toplam	3815,24 m ²

31.12.2025 itibarı ile

Tablo 4: 5: Diş Hekimlięi Bina Mekân Sayıları

EęİTİM ALANLARI					
Yerleřeke	Bina	Ana Fonksiyon	Alt Fonksiyon	Mekan Sayısı	Alan
Kımklı	Ana Bina	Saęlık Hizmeti		1	1602 m ²
Kımklı	Prefabrik Bina	Saęlık Hizmeti		1	884 m ²
Kımklı	Morfoloji Binası	Eęitim Hizmeti		1	1297 m ²

31.12.2025 itibarı ile

1.2- Tařıtlar

Tablo 6: Tařıtlar

TAŘITLAR	
Tařıtın Cinsi	Adet
Binek Otomobil	
M minibs (src dahil en fazla 15 kiřilik)	

....
....
....
....
....
....
....
....
....
....
....
Toplam

31.12.2025 itibarı ile

1.3- Taşınır Malzeme Listesi

Tablo 7: Dış Hekimliği Fakültesi Taşınır Malzeme Listesi

Hesap Kodu	I. Düzey Kodu	II. Düzey	TAŞINIR MALZEME LİSTESİ DAYANIKLI TAŞINIRLAR	Ölçü Birimi	Miktar
253			Tesis, Makine ve Cihazlar	Adet	
253	01		Tesisler Grubu	Adet	6
253	01		Taşınmaz olarak değerlendirildiğinden Taşınır Kod Listesine alınmamıştır. Sadece muhasebe detay hesap planlarında yer alacaktır.	Adet	
253	02		Makineler ve Aletler Grubu	Adet	23
253	02	01	Tarım ve Ormancılık Makineleri ve Aletleri	Adet	
253	02	02	İnşaat Makineleri ve Aletleri	Adet	1
253	02	03	Atölye Makineleri ve Aletleri	Adet	21
253	02	04	İş Makineleri ve Aletleri	Adet	
253	02	05	Güç Elektroniği ve Basınçlı Makineler ile Aletleri	Adet	1
253	02	06	Posta Makineleri	Adet	
253	02	07	Paketleme Makineleri	Adet	
253	02	08	Etiketleme ve Numaralandırma Makineleri	Adet	
253	02	09	Ayırma, Sınıflandırma Makineleri	Adet	
253	02	10	Matbaacılıkta Kullanılan Makina ve Aletler	Adet	
253	03		Cihazlar ve Aletler Grubu	Adet	823
253	03	01	Yıkama, Temizleme ve Ütöleme Cihaz ve Araçları	Adet	2
253	03	02	Beslenme/Gıda ve Mutfak Cihaz ve Aletleri	Adet	7
253	03	03	Kurtarma Amaçlı Cihaz ve Aletler	Adet	
253	03	04	Ölçüm, Tartı, Çizim Cihazları ve Aletleri	Adet	6
253	03	05	Tıbbi ve Biyolojik Amaçlı Kullanılan Cihazlar ve Aletler	Adet	769
253	03	06	Araştırma ve Üretim Amaçlı Cihazları ve Aletleri	Adet	10
253	03	07	Müzik Aletleri ve Aksesuarları	Adet	
253	03	08	Spor Amaçlı Kullanılan Cihaz ve Aletler	Adet	
254			Taşıtlar Grubu	Adet	1
254	01		Karayolu Taşıtları Grubu	Adet	
254	01	01	Otomobiller	Adet	
254	01	02	Yolcu Taşıma Araçları	Adet	
254	01	03	Yük Taşıma Araçları	Adet	
254	01	04	Arazi Taşıtları	Adet	
254	01	05	Özel Amaçlı Taşıtlar	Adet	

254	01	06	Mopet ve Motosikletler	Adet	
254	01	07	Motorsuz Kara Araçları	Adet	1
254	02		Su ve Deniz Taşıtları Grubu	Adet	
254	02	01	Gemiler	Adet	
254	02	02	Tankerler	Adet	
254	02	03	Deniz Altılar	Adet	
254	02	04	Römorkörler ve İtici Gemiler	Adet	
254	02	05	Yüzer Yapılar	Adet	
254	02	06	Tekneler	Adet	
254	02	07	Botlar	Adet	
254	02	08	Yelkenliler	Adet	
254	02	09	Kanolar ve Kayıklar	Adet	
254	02	10	Yatlar ve Kotralar	Adet	
254	02	11	Sandallar ve Sallar	Adet	
254	03		Hava Taşıtları Grubu	Adet	
254	03	01	Motorlu Hava Taşıtları	Adet	
254	03	02	Motorsuz Hava Taşıtları	Adet	
254	03	03	Uzay Araçları	Adet	
254	04		Demiryolu ve Tramvay Taşıtları Grubu	Adet	
254	04	01	Lokomotifler ve Elektrikli Trolleybüsler	Adet	
254	04	02	Demiryolu Araçları	Adet	
255			Demirbaşlar Grubu	Adet	1343
255	01		Döşeme ve Mefruşat Grubu	Adet	41
255	01	01	Döşeme Demirbaşları	Adet	
255	01	02	Temsil ve Tören Demirbaşları	Adet	22
255	01	03	Koruyucu Giysi ve Malzemeler	Adet	1
255	01	04	Seyahat, Muhafaza ve Taşıma Amaçlı Demirbaş Niteliğindeki Taşınırlar	Adet	1
255	01	05	Hastanede Kullanılan Demirbaş Niteliğindeki Taşınırlar	Adet	17
255	02		Büro Makineleri Grubu	Adet	412
255	02	01	Bilgisayarlar ve Sunucular	Adet	196
255	02	02	Bilgisayar Çevre Birimleri	Adet	29
255	02	03	Teksir ve Çoğaltma Makineleri	Adet	3
255	02	04	Haberleşme Cihazları	Adet	76
255	02	05	Ses, Görüntü ve Sunum Cihazları	Adet	50
255	02	06	Aydınlatma Cihazları	Adet	
255	02	99	Diğer Büro Makineleri ve Aletleri Grubu	Adet	58
255	03		Mobilyalar Grubu	Adet	709
255	03	01	Büro Mobilyaları	Adet	706
255	03	02	Misafirhane, Konaklama ve Barınma Amaçlı Mobilyalar	Adet	
255	03	03	Kafeterya ve Yemekhane Mobilyaları	Adet	
255	03	04	Bebek ve Çocuk Mobilyası ve Aksesuarları	Adet	
255	03	05	Seminer ve Sunum Amaçlı Ürünler	Adet	3
255	04		Beslenme/Gıda ve Mutfak Demirbaşları Grubu	Adet	
255	04	01	Yemek Hazırlama Ekipmanları	Adet	
255	05		Canlı Demirbaşlar Grubu	Adet	
255	05	01	Çiftlik Hayvanları	Adet	
255	05	02	Hizmet Amaçlı Hayvanlar	Adet	
255	05	03	Gösteri Amaçlı Hayvanlar	Adet	
255	05	04	Koruma Altına Alınan Hayvanlar	Adet	
255	06		Tarihi veya Sanat Değeri Olan Demirbaşlar Grubu	Adet	
255	06	01	Etnografik Eserler	Adet	

255	06	02	Arkeolojik Eserler	Adet	
255	06	03	Geleneksel Türk Süslemeleri	Adet	
255	06	04	Güzel Sanat Eserleri	Adet	
255	06	05	Kitap, Belge, El Yazmaları ve Nadir Eserler	Adet	
255	06	06	Para, Pul, Sikke ve Madalyonlar	Adet	
255	06	07	Tabletler	Adet	
255	06	08	Mühür ve Mühür Baskıları	Adet	
255	06	09	Arşiv Vesikaları	Adet	
255	06	10	Fosiller	Adet	
255	07		Kütüphane Demirbaşları Grubu	Adet	
255	07	01	Kütüphane Mobilyaları	Adet	
255	07	02	Basılı Yayınlar	Adet	
255	07	03	Görsel ve İşitsel Kaynaklar	Adet	
255	07	04	Bilgi Saklama Üniteleri	Adet	
255	08		Eğitim Demirbaşları Grubu	Adet	132
255	08	01	Eğitim Mobilyaları ve Donanımları	Adet	132
255	08	02	Öğrenmeyi Kolaylaştırıcı Ekipmanlar	Adet	
255	08	03	Derslik Süslemeleri	Adet	
255	08	04	Okul Bahçesi ve Oyun Demirbaşları	Adet	
255	09		Spor Amaçlı Kullanılan Demirbaşlar Grubu	Adet	
255	09	01	Doğa Sporlarında Kullanılan Demirbaşlar	Adet	
255	09	02	Salon Sporlarında Kullanılan Demirbaşlar	Adet	
255	09	03	Saha Sporlarında Kullanılan Demirbaşlar	Adet	
255	09	99	Diğer Spor Amaçlı Kullanılan Demirbaşlar	Adet	
255	10		Güvenlik, Kontrol ve Tedbir Amaçlı Demirbaşlar Grubu	Adet	
255	10	01	Güvenlik ve Korunma Amaçlı Araçlar	Adet	49
255	10	02	Kontrol ve Güvenlik Sistemleri	Adet	13
255	10	03	Yangın Söndürme ve Tedbir Cihaz ve Araçları	Adet	36
255	11		Demirbaş Niteliğindeki Süs Eşyaları	Adet	
255	11	01	Vitrinde Sergilenen Eşyaları	Adet	
255	11	02	Duvarda Sergilenen Süs Eşyaları	Adet	
255	11	03	Masa, Sehpa ve Zeminde Sergilenen Süs Eşyaları	Adet	
255	12		Kullanımda Olan Demirbaş Niteliğindeki Değerli Eşyalar	Adet	
255	12	01	Yemek, Servis ve Çatal-Bıçak Takımları	Adet	
255	12	02	Büro Malzemeleri	Adet	
255	99		Diğer Demirbaşlar Grubu	Adet	
255	99	01	Seyyar Kulube, Kabin, Büfe, Sandık ve Kafesler	Adet	
255	99	02	Seyyar Tanklar ve Tüpler	Adet	
255	99	03	Sergileme ve Tanıtım Amaçlı Taşınırlar	Adet	

31.12.2025 itibarı ile

2- Örgüt Yapısı

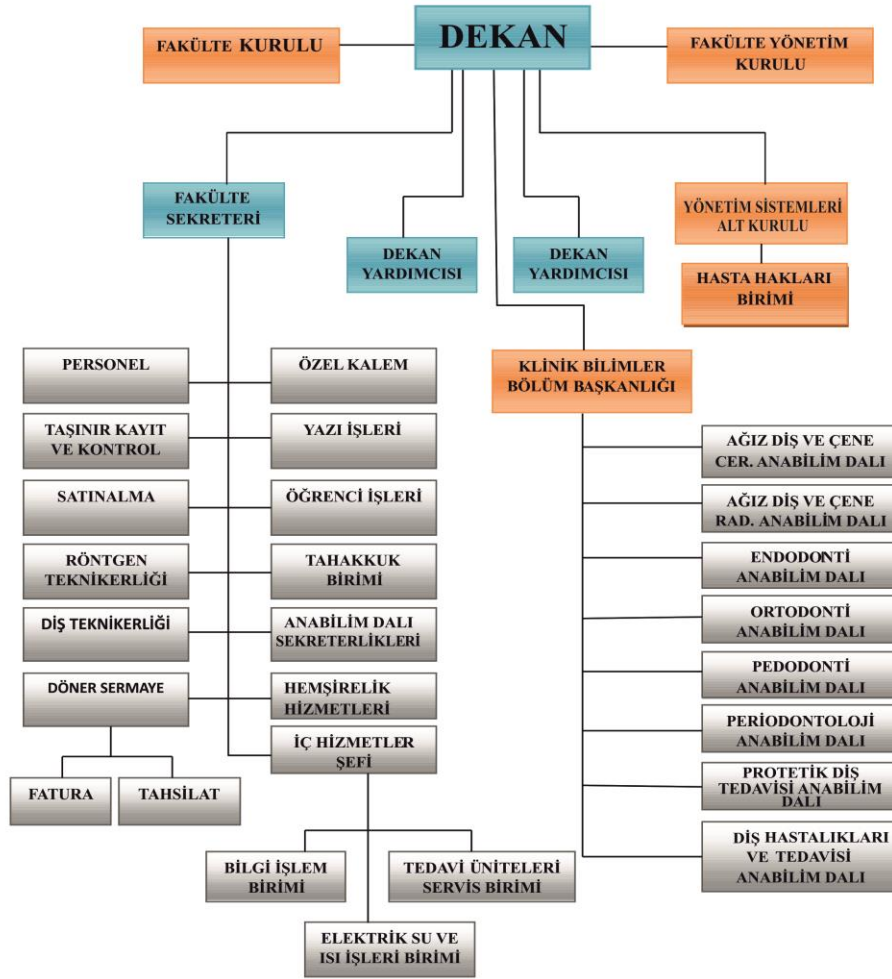

3- Bilgi ve Teknolojik Kaynaklar

3.1- Yazılımlar

3.2- Bilgisayarlar

Tablo 8: Diş Hekimliği Fakültesi Bilgisayar Sayıları

BİLGİSAYAR SAYILARI	
Türü	Adet
Masa üstü bilgisayar Sayısı	66
Taşınabilir bilgisayar Sayısı	9
.....	
Toplam	75

31.12.2025 itibarı ile

3.3. Öğrenci ve Personel Başına Düşen Bilgisayar Sayıları

Tablo 9: Diş Hekimliği Fakültesi Öğrenci ve Personel Başına Düşen Bilgisayar Sayıları

Laboratuvarlardaki Bilgisayar Sayısı	Öğrenci Sayısı	Öğrenci Başına Düşen Bilgisayar Sayısı
Birimlerdeki Bilgisayar Sayısı 75	Personel Sayısı	Personel Başına Düşen Bilgisayar Sayısı

31.12.2025 itibarı ile

3.4- Kütüphane Kaynakları

Tablo 10: Diş Hekimliği Fakültesi Kütüphane Kaynaklarının Dağılımı

Yıllar	Basılı Kitap	Basılı Dergi	Tez	Elektronik Kitap	Elektronik Dergi	Elektronik Tez	Online Veri Tabanı
2025								

31.12.2025 itibarı ile

3.5 -- Diğer Bilgi ve Teknolojik Kaynaklar

Tablo 11: Diş Hekimliği Fakültesi Diğer Bilgi ve Teknolojik Kaynaklar

Cinsi	İdari Amaçlı (Adet)	Eğitim Amaçlı (Adet)	Araştırma Amaçlı (Adet)
Projeksiyon			
Slayt makinesi			
Tepegöz			
Episkop			
Barkot Okuyucu			
Baskı makinesi			
Fotokopi makinesi			
Faks			
Fotoğraf makinesi			
Kameralar			
Televizyonlar			
Tarayıcılar			
Müzik Setleri			
Mikroskoplar			
DVD ler			
.....			
.....			
.....			

31.12.2025 itibarı ile

3.6 - Araştırma ve Yayın Faaliyetleri

3.6.1.Bilimsel Projeler

2025 Yıllarında Gerçekleştirilen Projeler (devam eden/yeni başlayan vb.)

Tablo 12: Dış Hekimliği Fakültesi Projeler

PROJELER	2025
BAP	38
AB	-
TÜBİTAK	4
.....	
.....	

31.12.2022 itibarı ile

3.6.2. Bilimsel Yayınlar

Tablo 13: Dış Hekimliği Fakültesi Bilimsel Yayın Sayıları

Yıllar	Toplam Yayın Sayısı (Ulusal/uluslararası kitap, bildiri, makale)	Web of Science'ta Yayınlanan Bilimsel Yayın Sayısı
2025	182	45

31.12.2025 itibarı ile

Tablo 14: Dış Hekimliği Fakültesi Kütüphane Kaynakları Kullanım Verileri

GENEL BİLGİLER	SAYI (2022)
Hizmet verilen (Haftalık)	Saat
Oturma Kapasitesi	Kişi
Ziyaret Sayısı (Yıllık Kullanıcı Sayısı)	Kişi
Ödünç verilen kitap sayısı	Adet
Ödünç verilen sayısı	Adet
Kütüphane üye sayısı (öğrenci)	Kişi
Kütüphane üye sayısı (akademik personel)	Kişi
Kütüphane üye sayısı (idari personel)	Kişi
.....	
.....	

31.12.2025 itibarı ile

3.7- Uluslararası Değişim Programları

1. *Uluslararası Protokoller*
2. *Öğrenci hareketliliği*
3. *Değişim Programlarından Yararlanan Öğrenci Sayısı*
4. *Diğer tüm veriler*

4- İnsan Kaynakları

4.1- Akademik Personel

Tablo 15: Dış Hekimliği Fakültesi 2025 Yılı Öğretim Elemanı Sayıları

Yıllar	Prof.	Doç.	Dr. Öğretim Üyesi	Öğr. Gör.	Arş. Gör.	Toplam
2025	3	11	8	0	80	102

31.12.2025 itibarı ile

Tablo 16: Dış Hekimliği Fakültesi Kadro Doluluk Oranlarına Göre Akademik Personel Sayıları

AKADEMİK PERSONEL						
	Kadroların Doluluk Oranına Göre			Kadroların İstihdam Şekline Göre		
	Dolu	Boş	Toplam	Tam Zamanlı	Yarı Zamanlı	
Profesör	3					
Doçent	11					
Dr. Öğretim Üyesi	8					
Öğretim Görevlisi	0					
Araştırma Görevlisi	80					
.....						
Toplam	102					

31.12.2025 itibarı ile

4.2- Yabancı Uyruklu Akademik Personel

Tablo 17: Dış Hekimliği Fakültesi Yabancı Uyruklu Öğretim Elemanı Sayıları

Yabancı Uyruklu Öğretim Elemanları		
Unvan	Geldiği Ülke	Çalıştığı Bölüm
Profesör		
Doçent		
Dr. Öğretim Üyesi		
Öğretim Görevlisi		
Araştırma Görevlisi		
.....		
Toplam		

31.12.2025 itibarı ile

4.3- Sözleşmeli Akademik Personel

Tablo 18: Diş Hekimliğı Fakóltesi Sözleşmeli Akademik Personel Sayısı

Sözleşmeli Akademik Personel Sayısı
Profesör
Doçent
Dr. Öğretim Üyesi
Öğretim Görevlisi
Araştırma Görevlisi
Toplam

31.12.2025 itibarı ile

4.4- Akademik Personelin Yaş İtibariyle Dağılımı

Tablo 19: Diş Hekimliğı Fakóltesi Akademik Personelin Yaş İtibariyle Dağılımı

Akademik Personelin Yaş İtibariyle Dağılımı							
	18-24 Yaş	25-29 Yaş	30-34 Yaş	35-39 Yaş	40-44 Yaş	45-49 Yaş	50- Üzeri
Kişi Sayısı		66	15	6	10	2	3
Yüzde							

31.12.2025 itibarı ile

4.5- Yönetici Personel Dağılımı

Tablo 20: Diş Hekimliğı Fakóltesi Yönetici Personel Dağılımı Tablosu

YÖNETİCİ PERSONEL DAĞILIMI						
	Kadın	Erkek	Boş	Toplam	Doluluk Oranı	
Rektör						
Rektör Yrd.						
Genel Sekreter						
Dekan		1				
Dekan Yrd.	1	1				
Enstitü Müd.						
Enstitü Müd. Yrd.						
Yüksekokul Müdürü						
Yüksekokul Müd.Yrd.						
Hastane Başhekim						
Hastane Başhekim Yrd.						
Döner Sermaye İşletme Müd.						
Genel Sekreter Yrd.						

4.6- Akademik Personelin Birim Dağılımı

Tablo 21: Diş Hekimliği Fakültesi Akademik Personelin Birim Dağılımı

	PROFESÖR	DOÇENT	DR. ÖĞRETİM ÜYESİ	ÖĞRETİM GÖREVLİSİ	ARAŞTIRMA GÖREVLİSİ	DAİRE BAŞKANI VEKİLİ	ŞEF	ÜCRETLİ ÖĞRETİM GÖREVLİSİ	TOPLAM
SAYI	3	11	8	0	80	0	0	0	102
GENEL TOPLAM	3	11	8	0	80	0	0	0	102

31.12.2025 itibarı ile

4.7- İdari Personel

Tablo 22: Diş Hekimliği Fakültesi Kadro Doluluk Oranına Göre İdari Personel Dağılımı

İdari Personel (Kadroların Doluluk Oranına Göre)			
	Dolu	Boş	Toplam
Genel İdari Hizmetler	8		
Sağlık Hizmetleri Sınıfı	22		
Teknik Hizmetleri Sınıfı	1		
Eğitim ve Öğretim Hizmetleri sınıfı			
Avukatlık Hizmetleri Sınıfı			
Din Hizmetleri Sınıfı			
Yardımcı Hizmetler Sınıfı	5		
Toplam			

31.12.2025 itibarı ile

4.8- İdari Personelin Eğitim Durumu

Tablo 23: Diş Hekimliği Fakültesi İdari Personelin Eğitim Durumu

İdari Personelin Eğitim Durumu					
	İlköğretim	Lise	Ön Lisans	Lisans	Y.L. ve Dokt.
Kişi Sayısı		6	18	9	3
Yüzde					

31.12.2025 itibarı ile

4.9- İdari Personelin Hizmet Süreleri

Tablo 24: Diş Hekimliği Fakültesi İdari Personelin Hizmet Süresi

İdari Personelin Hizmet Süresi						
	1 – 3 Yıl	4 – 6 Yıl	7 – 10 Yıl	11 – 15 Yıl	16 – 20 Yıl	21 - Üzeri
Kişi Sayısı	16	8	1	3	1	7
Yüzde						

31.12.2025 itibarı ile

4.10- İdari Personelin Yaş İtibariyle Dağılımı

Tablo 25: Diş Hekimliği Fakültesi İdari Personelin Yaş İtibariyle Dağılımı

İdari Personelin Yaş İtibariyle Dağılımı							
	18-24 Yaş	25-29 Yaş	30-34 Yaş	35-39 Yaş	40-44 Yaş	45-49 Yaş	50- Üzeri
Kişi Sayısı	3	15	4	4	3	3	4
Yüzde							

31.12.2025 itibarı ile

4.11- İşçiler

Tablo 26: Diş Hekimliği Fakültesi İşçiler

İşçiler (Çalıştıkları Pozisyonlara Göre)			
	Dolu	Boş	Toplam
Sürekli İşçiler	17		
Vizeli Geçici İşçiler (adam/ay)			
Vizesiz işçiler (3 Aylık)			
.....			
Toplam			

31.12.2025 itibarı ile

4.12- Sürekli İşçilerin Hizmet Süreleri

Tablo 27: Diş Hekimliği Fakültesi Sürekli İşçilerin Hizmet Süresi

Sürekli İşçilerin Hizmet Süresi						
	1 – 3 Yıl	4 – 6 Yıl	7 – 10 Yıl	11 – 15 Yıl	16 – 20 Yıl	21 - Üzeri
Kişi Sayısı	0	3	11	5	2	1
Yüzde						

31.12.2025 itibarı ile

4.13- Sürekli İşçilerin Yaş İtibariyle Dağılımı

Tablo 28: Diş Hekimliği Fakültesi Sürekli İşçilerin Yaş İtibariyle Dağılımı

Sürekli İşçilerin Yaş İtibariyle Dağılımı						
	23 yaş altı	23-30 Yaş	31-35 Yaş	36-40 Yaş	41-50 Yaş	51- Üzeri
Kişi Sayısı	0	2	5	8	6	1
Yüzde						

31.12.2025 itibarı ile

4.14- Engelli Personel

Tablo 29 Dış Hekimliği Fakültesi Kadroların Doluluk Oranına Göre Engelli Personel

(Kadroların Doluluk Oranına Göre)			
	Dolu	Boş	Toplam
Akademik Personel			
İdari Personel			
.....			
.....			
.....			
Toplam			

31.12.2025 itibarı ile

5- Sunulan Hizmetler

5.1- Eğitim Hizmetleri

Tablo 30: Dış Hekimliği Fakültesi Öğrenci Sayıları Tablosu

Öğrenci Sayıları									
Birim Adı	I. Öğretim			II. Öğretim			Toplam		Genel Toplam
	E	K	Top.	E	K	Top.	Kız	Erkek	
Dış Hekimliği	217	346	563				346	217	563
Toplam	217	346	563				346	217	563

31.12.2025 itibarı ile

Tablo 31: Dış Hekimliği Fakültesi Yabancı Dil Hazırlık Sınıfı Öğrenci Sayıları

Yabancı Dil Eğitimi Gören Hazırlık Sınıfı Öğrenci Sayıları ve Toplam Öğrenci Sayısına Oranı								
Birim Adı	I. Öğretim			II. Öğretim			I. ve II. Öğretim Toplamı(a)	Yüzde*
	E	K	Top.	E	K	Top.	Sayı	
Dış Hekimliği	0	0	0				0	0

31.12.2025 itibarı ile

Tablo 32: Diş Hekimliği Fakültesi Öğrenci Kontenjanları ve Doluluk Oranı Tablosu

Öğrenci Kontenjanları ve Doluluk Oranı				
Birimin Adı	Kontenjan	Yerleşen	Boş Kalan	Doluluk Oranı
Diş Hekimliği (Yurtiçi)	72	72	0	100%
Diş Hekimliği (Yurtdışı)	5	1	4	20%
Toplam	77	73	4	101.39%

31.12.2025 itibarı ile

Tablo 33: Sağlık Bilimleri Enstitüsü Yüksek Lisans ve Doktora Programları

Enstitülerdeki Öğrencilerin Yüksek Lisans (Tezli/ Tezsiz) ve Doktora Programlarına Dağılımı					
Birimin Adı	Programı	Yüksek Lisans Yapan Sayısı		Doktora Yapan Sayısı	Toplam
		Tezli	Tezsiz		
Diş Hekimliği					
Toplam					

31.12.2025 itibarı ile

5.1.1- Yabancı Uyruklu Öğrenciler

Tablo 34: Diş Hekimliği Fakültesi Yabancı Uyruklu Öğrencilerin Sayısı ve Bölümleri

Birim Adı	Bölümü		Toplam
	Kadın	Erkek	
Diş Hekimliği	12	14	26
Toplam	12	14	26

31.12.2025 itibarı ile

5.1.2 – Engelli Öğrenciler

Tablo 35: Diş Hekimliği Fakültesi Engelli Öğrenci Sayısı

Birim Adı	Toplam
Diş Hekimliği	0
Toplam	0

31.12.2025 itibarı ile

5.1.3 – Mezun Öğrenciler (2025)

Tablo 36: Dış Hekimliği Fakültesi Mezun Öğrenci Sayısı

Birim Adı	Toplam
Dış Hekimliği	379
Toplam	379

31.12.2025 itibarı ile

5.1.4 - Yatay Geçişle 2025 Yılında Dış Hekimliği Fakültesine Gelen, Dış Hekimliği Fakültesinden Ayrılan, Kurum İçi Geçiş Yapan Öğrencilerin Sayıları

Tablo 37: Yatay Geçişle 2025 Yılında Dış Hekimliği Fakültesine Gelen, Dış Hekimliği Fakültesinden Ayrılan, Kurum İçi Geçiş Yapan Öğrencilerin Sayıları

Yatay Geçişle 2025 Yılında Dış Hekimliği Fakültesine Gelen, Dış Hekimliği Fakültesinden Ayrılan, Kurum İçi Geçiş Yapan Öğrencilerin Sayıları ve Bölümleri				
Kurum Dışı		Kurum İçi		
Gelen	Giden	Gelen	Giden	
8	10			

31.12.2025 itibarı ile

5.1.5 - Dış Hekimliği Fakültesinden Ayrılan Öğrencilerin Sayısı

Tablo 38: Dış Hekimliği Fakültesinden Ayrılan Öğrencilerin Sayısı

Dış Hekimliği Fakültesinden Ayrılan Öğrencilerin Sayısı (Yatay Geçiş Dışındaki Nedenlerle)					
Ayrılanların (Kaydı Silinenlerin) Sayısı					
Kendi İsteği	Öğr. Ücr. Ve Katkı payı Yat.	Başarısızlık (Azami Süre)	Yük. Öğ. Çıkarma	Diğer	Toplam
2	0	1	0	0	3

31.12.2025 itibarı ile

5.1.6 - Disiplin Cezası Alan Öğrencilerin Sayısı ve Aldıkları Cezalar

Tablo 39: Dış Hekimliği Fakültesinden Disiplin Cezası Alan Öğrencilerin Sayısı ve Aldıkları Cezalar

Disiplin Cezası Alan Öğrencilerin Sayısı ve Aldıkları Cezalar						
Yük. Öğ. Çıkarma	2 Yarı Yıl Uzaklaştırma	1 Yarı Yıl Uzaklaştırma	1 Hafta- 1 Ay Arası Uzaklaştırma	Kınama	Uyarma	Toplam
						0

31.12.2025 itibarı ile

5.1.7 - Öğretim Elemanı Başına Düşen Öğrenci Sayısı

Tablo 40: Öğretim Elemanı Başına Düşen Öğrenci Sayısı

Dış Hekimliği Fakültesi	Öğretim Elemanı Başına Düşen Öğrenci Sayısı
	26

31.12.2025 itibarı ile

5.1.8 - Öğrenci Toplulukları

Tablo 41: Öğrenci Toplulukları

ÖĞRENCİ TOPLULUKLARI	
No: Adı	Üye Sayısı
Diş Hekimliği Öğrenci Yardımlaşma Topluluğu	15

31.12.2025 itibarı ile

5.2- Sağlık Hizmetleri

5.2.1 – Pamukkale Üniversitesi Hastaneleri İstatistik Bilgileri

Tablo 42: Pamukkale Üniversitesi Hastaneleri İstatistik Bilgileri

BÖLÜMLER	YATAK SAYISI	HASTA SAYISI	TETKİK SAYISI
Acil servis hizmetleri			
Yoğun bakım			
Klinik			
Poliklinik hastası sayısı		135178	468442
Laboratuvar hizmetleri			
Radyoloji ünitesi hizmetleri		31051	49157
Nükleer tıp bölümünde verilen hizmetler			
Serviste Yatan Hasta			
Ameliyat sayısı		2116	4390
Büyük Ameliyat			
Orta Ameliyat			
Küçük Ameliyat			
A Grubu Ameliyat			
B Grubu Ameliyat			
C Grubu Ameliyat		1	1
D Grubu Ameliyat		462	1287
E Grubu Ameliyat		1584	2072
Diğer Günübirlik Ameliyat		69	1030
Yatak İşgal Oranı (%)			

31.12.2025 itibarı ile

5.3- İdari Hizmetler

5.4-Diğer Hizmetler

5.5-Hizmet, Bilim-Sanat, Teşvik ve Başarı Ödülleri Alan Kişi Sayısı

Tablo 43: Hizmet, Bilim-Sanat, Teşvik ve Başarı Ödülleri Alan Kişi Sayısı

Ödül türü	2025
Bilim Teşvik Ödülü	
Eğitime Katkı Ödülü	10
Topluma Hizmet Ödülü	
Toplam Ödül	

31.12.2025 itibarı ile

5.7-Uluslararası Kuruluşlara Üyelikler

Tablo 44: Uluslararası Kuruluşlara Üyelikler

Sıra No	Kuruluş Adı
1	
2	
3	
...	

31.12.2025 itibarı ile

6- Yönetim ve İç Kontrol Sistemi

6.1. Ön Mali Kontrol Faaliyetleri

6.2. İç Denetim Faaliyetleri

D- Diğer Hususlar

II- AMAÇ ve HEDEFLER

A- Birimin Amaç ve Hedefleri

Tablo 45: Stratejik Amaçlar ve Hedefler

Stratejik Amaçlar	Stratejik Hedefler
Stratejik Amaç-1 Stratejik Amaç-1 Stratejik Amaç-1 Lisans, uzmanlık ve doktor eğitiminde kalitenin ulusal ve uluslararası standartlara uygun olarak artırılması	Hedef-1 Öğretim elemanı nitelik ve niceliğinde iyileşme sağlamak
	Hedef-2 Ulusal ve uluslararası standartlara uyumlu eğitim ve öğretim alanlarını ve araçlarını oluşturmak
	Hedef-3 Öğrenciye yönelik hizmetin nitelik ve niceliğini artırmak
Stratejik Amaç-22 Bilimsel çalışmaların nicelik ve niteliğinin artırılması	Hedef-1 Ulusal ve uluslararası dergilerdeki yayın sayısını arttırmak
	Hedef-2 Ulusal ve uluslararası çok ortaklı ve disiplinler arası proje sayılarını arttırmak
	Hedef-3 Ulusal ve uluslararası patent sayısını arttırmak

31.12.2023 itibarı ile

Temel Politikalar ve Öncelikler

B- Diğer Hususlar

III- FAALİYETLERE İLİŞKİN BİLGİ VE DEĞERLENDİRMELER

A- Mali Bilgiler

1- Bütçe Uygulama Sonuçları

1.1-Bütçe Giderleri

Tablo 46: Birim Kullanılabilir Bütçe Giderleri Tablosu

BÜTÇE GİDERLERİ / 2025					
	Bütçe Ödeneği	Serbest Ödenek (b)	Gerçekleşme Durumu% (a*100)/b	Kesin Harcama(a)	Kalan Ödenek
01- Personel Giderleri	108.290.000,00	108.290.000,00	100	108.274.417,61	15.582,39
02- Sos. Güv. Kur. D. Prim. Giderleri	10.018.000,00	10.018.000,00	100	9.995.258,43	22.741,57
03- Mal ve Hizmet Alım Giderleri	183.088,00	183.088,00	100	176.431,00	6.656,00
.....					
Toplam					

31.12.2025 itibarı ile

1.2-Bütçe Gelirleri

Tablo 47: Bütçe Gelirleri Tablosu

	2026 BÜTÇE TAHMİNİ	2025 GERÇEKLEŞME TOPLAMI	GERÇEK. ORANI
	TL	TL	%
BÜTÇE GELİRLERİ TOPLAMI			
02 – Vergi Dışı Gelirler			
03 – Sermaye Gelirleri			
04 – Alınan Bağış ve Yardımlar			

31.12.2025 itibarı ile

2- Temel Mali Tablolara İlişkin Açıklamalar

3- Mali Denetim Sonuçları

4- Diğer Hususlar

B- Performans Bilgileri

1- Faaliyet ve Proje Bilgileri

Faaliyet Bilgileri

Tablo 48: Faaliyet Bilgileri Tablosu

FAALİYET TÜRÜ	SAYISI
Sempozyum ve Kongre	
Konferans	
Panel	2
Seminer	
Açık Oturum	
Söyleşi	
Tiyatro	1
Konser	
Sergi	
Turnuva	
Teknik Gezi	
Eğitim Semineri	4
.....	
.....	

31.12.2025 itibarı ile

1.1. Yayınlarla İlgili Faaliyet Bilgileri

Tablo 49: İndekslere Giren Hakemli Dergilerde Yapılan Yayınlar

İndekslere Giren Hakemli Dergilerde Yapılan Yayınlar	SAYISI
Uluslararası Makale	45
Ulusal Makale	11
Uluslararası Bildiri	61
Ulusal Bildiri	5
Kitap	60
.....	
.....	

31.12.2025 itibarı ile

1.2. Üniversiteler Arasında Yapılan İkili Anlaşmalar

Tablo 50: Üniversiteler Arasında Yapılan İkili Anlaşmalar

ÜNİVERSİTE ADI	ANLAŞMANIN İÇERİĞİ

31.12.2025 itibarı ile

1.3. Proje Bilgileri

Tablo 51: 1.1. Proje Bilgileri

Bilimsel Araştırma Proje Sayısı					
PROJELER	2025				
	Önceki Yılda Devreden Proje	Yıl İçinde Eklenen Proje	Toplam	Yıl İçinde Tamamlanan Proje	Toplam Ödenek YTL
TÜBİTAK		4	4		
A.B.					
BİLİMSEL ARAŞTIRMA PROJELERİ	15	23	38		
DİĞER					
TOPLAM	15	27	42		

31.12.2025 itibarı ile

2- Performans Sonuçları Tablosu

PERFORMANS GÖSTERGESİ DURUM LİSTESİ

BİRİM ADI: DIŞ HEKİMLİĞİ FAKÜLTESİ
DÖNEM ADI: 2019-2023

				GÖSTERGELER						
				2019		2020		2021		
İLİŞKİLENDİRİLMİŞ BİRİM HEDEFLERİ		BİRİM HEDEFLERİNE BAĞLI GÖSTERGELER	ÖLÇÜ TÜRÜ	PLANLANAN	GERÇEKLEŞEN	PLANLANAN	GERÇEKLEŞEN	PLANLANAN	GERÇEKLEŞEN	PL
SA1H1	Eğitim ve öğretimin niteliğini artırarak, eğitim programlarının %60'ının	G4. Eğitim akreditasyon şartlarına göre müfredatları uyumlu	adet	13.00	0.00	15.00	0.00	17.00	0.00	

	2023 yılına kadar ulusal ve uluslararası ilgili standartlara uyumluluğunu sağlamak	program sayısı								
SA1H2	Eğitim ve öğretim altyapısını geliştirmek	G1. Teknoloji tabanlı sistemle desteklenen derslik sayısı	adet	450.00	4.00	465.00	4.00	475.00	4.00	
		G2. Birimlerde oluşturulan öğrenci serbest çalışma ortamı alanları (m2)	m2	6800.00	15.00	10700.00	15.00	11000.00	15.00	
		G3. Eğitim amaçlı mekânların toplam büyüklüğü (Toplam derslik alanı/m2)	m2	30500.00	370.00	50700.00		51000.00		
		G4. Eğitim ve araştırma amaçlı mekânların toplam büyüklüğü (Toplam laboratuvar sayısı)	adet	190.00	2.00	243.00		245.00		
SA2H1	İndekslenen bilimsel dergilerde yapılan yayınları her yıl %20 oranında artırmak	G2. İndekslerde taranan dergilerde yapılan (diğer alan indekslerinde) yayın sayısı	adet	420.00	27.00	500.00	66.00	600.00	27.00	
SA2H2	Kurum dışı destekli ulusal ve uluslararası araştırma projeleri sayısını her yıl %10 oranında artırmak	G3. Araştırma projeleri gerçekleştirme süreçleri ile ilgili eğitim ve bilgilendirmetoplantısı sayısı	adet	20.00	1.00	22.00	0.00	25.00	0.00	
SA2H4	Araştırma altyapısı ve çok disiplinli alanların çalışma ortamlarını oluşturmak ve etkinliğini artırmak	G4. Araştırma laboratuvarları sayısı	adet	100.00	0.00	102.00	0.00	105.00	0.00	
SA2H5	Araştırma sonuçlarının uygulamaya geçirilmesi için gerekli ortamları oluşturmak ve patent sayısını 2023 yılı sonuna kadar üç kat artırmak	G2. Kurum dışı işbirliği ile yürütülen proje sayısı	adet	60.00	0.00	70.00	0.00	80.00	0.00	
SA3H1	Bölgenin temel sağlık sorunlarına yönelik araştırmalar yapmak, mevcut tanı ve tedavi hizmetlerinde memnuniyeti 2023 yılına kadar %90'ın üzerinde sürdürülebilirliğini sağlamak	G2. Halk sağlığı alanında yürütülen proje sayısı	adet	30.00	0.00	35.00	0.00	40.00	0.00	
		G3. Toplum sağlığı ile ilgili bilgilendirici faaliyet sayısı	adet	90.00	1.00	100.00	0.00	110.00	0.00	
		G4. İş Sağlığı ve Güvenliği alanında düzenlenen bilinçlendirme etkinliği sayısı	adet	300.00	2.00	320.00	5.00	340.00	6.00	
SA3H2	Dış paydaşların üniversiteden aldıkları hizmetler ile ilgili memnuniyet düzeyinin her yıl % 3 artırılması	G4. Dış paydaşlarla birlikte yürütülen ortak faaliyet sayısı	adet	60.00	0.00	70.00	0.00	80.00	0.00	
		G5. Topluma açık olarak gerçekleştirilen eğitim, konferans vd. etkinliklerin sayısı	adet	270.00	0.00	280.00	0.00	290.00	0.00	
SA3H3	Üniversite sanayi işbirliğini geliştirmek	G1. Sanayi temsilcilerinin katılımı ile gerçekleştirilen danışma kurulu toplantı sayısı	adet	12.00	0.00	13.00	0.00	14.00	0.00	
		G4. Laboratuvarlardan Üniversite dışına verilen hizmet sayısı	adet	200.00	0.00	210.00	0.00	215.00	0.00	
SA3H4	Üniversite ile spor kulüpleri ve federasyonlar arasındaki işbirliğini artırmak	G2. Paydaşlarla ortak düzenlenen sportif etkinlik sayısı	adet	30.00	1.00	35.00	0.00	40.00	0.00	
		G3. Sportif aktivitelere katılan öğrenci sayısı	adet	1400.00	12.00	1450.00	0.00	1500.00	0.00	

		G4. Sportif faaliyetlerin tanıtımı ve toplumsal bilinçlenmeye yönelik düzenlenen etkinlik sayısı	adet	15.00	0.00	20.00	0.00	25.00	0.00
SA3H5	Sanatsal ve kültürel faaliyetlerin sayısını her yıl %20 artırmak	G1. Sanatsal ve kültürel alanlarda düzenlenen proje sayısı	adet	40.00	0.00	50.00	0.00	55.00	0.00
		G2. Sanatsal ve kültürel etkinliklerin sayısı	adet	150.00	0.00	300.00	0.00	330.00	0.00
SA3H6	Tüketilen enerji verimliliğini artırmak, çevre dostu uygulamaları ve teknolojileri desteklemek	G1. Enerji ve kaynak kullanımında verimliliğin artırılmasına yönelik gerçekleştirilen proje sayısı	adet	25.00	0.00	30.00	0.00	35.00	0.00
		G2. Enerji verimliliğine ilişkin gerçekleştirilen etkinlik sayısı	adet	30.00	0.00	45.00	0.00	60.00	0.00
		G5. Çevre duyarlılığına ilişkin gerçekleştirilen etkinliklerin sayısı	adet	35.00	0.00	45.00	0.00	55.00	0.00
SA4H1	Süreçlerin etkinliğini artırarak kalitenin geliştirilmesi	G2. İdari personele mevzuat kapsamı verilen hizmet içi eğitim saatleri toplamı	adet	120.00		140.00	0.00	160.00	0.00
		G3. Kişisel gelişim ve iletişim becerilerine yönelik verilen eğitim saati toplamı	adet	200.00	1.00	250.00	0.00	300.00	0.00
SA4H2	Akademik ve idari birimlerde kalite güvence sistemlerinin uygulanmasını 2023 yılına kadar tamamlamak	G1. Kalite Yönetim Sistemi ve/veya Eğitim Akreditasyon Belgeleri bulunan birimlerin sayısı	adet	14.00	0.00	18.00	0.00	22.00	0.00
SA4H3	Kurumsal kimliğin güçlendirilmesi ve paydaşlarla etkileşimin geliştirilmesi	G3. Üniversite ve birimlerin Danışma Kurulları tarafından yapılan toplantı sayısı	adet	15.00	0.00	17.00	0.00	20.00	0.00
SA5H1	Üniversitenin Girişimci ve Yenilikçi Üniversite sıralamaları içerisindeki konumunun 2023 yılına kadar ilk 20 üniversite içerisinde olmasının sağlanması	G5. Potansiyel öğrenciler için düzenlenen bilgilendirme faaliyetleri sayısı	adet	110.00	2.00	115.00	0.00	120.00	0.00
SA5H2	Girişimcilik temalı faaliyetler ve projelerin sayısını her yıl %10 oranında artırmak	G1. Yenilikçilik ve girişimcilik temalı ders sayısı	adet	35.00	1.00	67.00	0.00	70.00	0.00
		G4. Girişimcilik ve yenilikçilik temalı düzenlenen kurs, eğitim ve gezi sayısı	adet	62.00	0.00	70.00	0.00	77.00	0.00

3- Performans Sonuçlarının Değerlendirilmesi

4- Diğer Hususlar

IV- KURUMSAL KABİLİYET VE KAPASİTENİN DEĞERLENDİRİLMESİ

A- Üstünlükler

B- Zayıflıklar

C- Değerlendirme

V- ÖNERİ VE TEDBİRLER

İÇ KONTROL GÜVENCE BEYANI

Harcama yetkilisi olarak görev ve yetkilerim çerçevesinde;

Harcama birimimizce gerçekleştirilen iş ve işlemlerin idarenin amaç ve hedeflerine, iyi malî yönetim ilkelerine, kontrol düzenlemelerine ve mevzuata uygun bir şekilde gerçekleştirildiğini, birimimize bütçe ile tahsis edilmiş kaynakların planlanmış amaçlar doğrultusunda etkili, ekonomik ve verimli bir şekilde kullanıldığını, birimimizde iç kontrol sisteminin yeterli ve makul güvenceyi sağladığını bildiririm.

Bu güvence, harcama yetkilisi olarak sahip olduğum bilgi ve değerlendirmeler, yönetim bilgi sistemleri, iç kontrol sistemi değerlendirme raporları, izleme ve değerlendirme raporları ile denetim raporlarına dayanmaktadır.

Bu raporda yer alan bilgilerin güvenilir, tam ve doğru olduğunu beyan ederim.31.01.2026/Denizli

Adı Soyadı: Hayati Murat AKGÜL

Ünvanı: Prof. Dr./ Dekan