	DOKTOR ÖĞRETİM ÜYESİ ATAMASI İŞ AKIŞ SÜRECİ	*Doküman No*	İTBF-007
		Yayın Tarihi	16.10.2023
		Rev.No/Tarih	000/00000
		Sayfa No	1

SÜREÇ SAHİBİ/SORUMLUSU:DEKAN **AÇIKLAMA**

SORUMLU (Pozisyon)	**(Süreç Faaliyet Akışı tanımlaması sırasında kullanılabilecek simgeler ve açıklamaları)**	**İLGİLİ DOKÜMAN/KAYITLAR**
Personel İşleri Birimi	Doktor Öğretim Üyesi ihtiyacına göre kadro taleplerinin Rektörlük Makamına iletilmesi	Kadro Talebi Yazısı
Personel Daire Başkanlığı	Rektörlük tarafından kadro ilanına çıkılması	İlan
Dekan	Başvuru yapan aday ilanda yer alan şartlara uygun mu? — EVET: Başvurunun kabul edilmesi; HAYIR: Başvurunun kabul edilmemesi	Dilekçe ve Başvuru Dosyası
Dekan	Başvuruları değerlendirecek üç kişilik bilim jürisinin oluşturulması	
Personel İşleri Birimi	Adayların dosyalarının bilim jüri üyelerine gönderilmesi	Yazı ve Ekleri
FakülteYönetim Kurulu	Jürilerden gelen değerlendirme sonuçlarının görüşülmesi	Jüri Raporları
FakülteYönetim Kurulu Personel İşleri	Yönetim Kurulu Kararı olumlu mu? — EVET: Rektörlük Makamına atama teklifinde bulunulması; HAYIR: İlgili kişiye ve Personel Daire Başkanlığına yazılı bildirilmesi	Fakülte Yönetim Kurulu Kararı Yazı
Personel Daire Başkanlığı	Atama onayının gelmesi	Atama Onay Yazısı

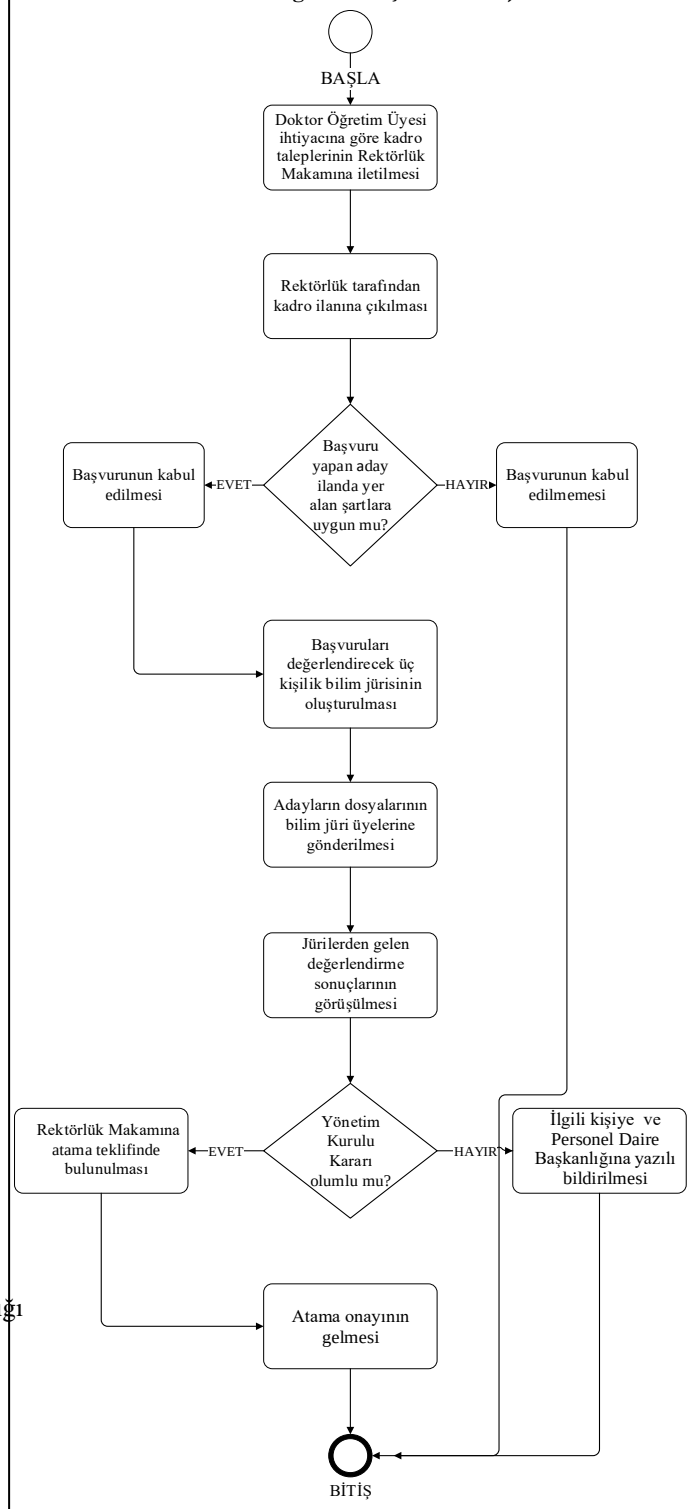

Hazırlayan

Unvan Ad Soyad:
Ayfer USTALAR
Fakülte Sekreteri

:

Onaylayan

Unvan Ad Soyad:
Prof. Dr. Yasemin BEYAZIT
Dekan

SÜREÇ TANIMLAMA KARTI

SÜREÇ KODU:	İTBF.007
SÜREÇ ADI:	Doktor Öğretim Üyesi Atama Süreci
SÜREÇ SAHİBİ: (Bölüm/Pozisyon/Kişi):	Dekan
SÜRECİN AMACI:	Atanacak Doktor Öğretim Üyesinin Atama İşlemlerinin Yapılması
SÜREÇLE İLGİLİ YASAL MEVZUAT/STANDART ADI/MADDESİ:	- 2547 Sayılı Yükseköğretim Kanunu - Öğretim Üyeliğine Yükseltilme ve Atanma Yönetmeliği
SÜREÇLE İLGİLİ STRATEJİK PLAN HEDEFİ/GÖSTERGESİ:	
SÜRECİN HEDEFİ/HEDEFLERİ:	
1.	
2.	
3.	
SÜRECİN PERFORMANS GÖSTERGELERİ:	

	İlgili Hedef No.su	***Başlangıç Değeri***	***2019 – 1***	***2019 – 2***	***2020 – 1***	***2020 – 2***	***2021 – 1***	***2021 – 2***	***İzleme Sıklığı***
1.									
2.									
3.									

SÜRECİN TEDARİKÇİLERİ:	Fakültel Yönetim Kurulu, Fakülte Sekreteri, Bölüm Başkanlığı, Personel İşleri Birimi
SÜRECİN MÜŞTERİLERİ/KULLANICILARI:	İlana Başvuru Yapan Aday
SÜRECİN diğer PAYDAŞLARI:	Rektörlük Makamı (Personel Daire Başkanlığı)
SÜRECİN temel GİRDİLERİ:	Doktor Öğretim Üyesi Kadro Talep Yazısı İlan Metni Aday Başvuru Dosyası Jüri Raporları
SÜRECİN ÇIKTILARI:	Fakültel Yönetim Kurulu Kararı Atama Onay Yazısı
SÜREÇ İLE ETKİLEŞİMLİ DİĞER SÜREÇLER:	Maaş Süreci, Kısıtlı Maaş Süreci

Hazırlayan

Unvan Ad Soyad: :
Ayfer USTALAR
Fakülte Sekreteri

Onaylayan

Unvan Ad Soyad:
Prof. Dr. Yasemin BEYAZIT
Dekan