



T.C.
PAMUKKALE ÜNİVERSİTESİ
SAĞLIK ARAŞTIRMA VE UYGULAMA MERKEZİ
TIBBİ GÖRÜNTÜLEME SÜRECİ

Doküman No:	Yayın Tarihi:	Revizyon Tarihi:	Revizyon No:	Sayfa No:
KU.YD.44	01.10.2018	01.09.2021	1	1/ 5

Revizyon Tarihi	Yapılan Revizyon	Revizyon No
01.09.2021	Gözden geçirildi.	1



T.C.
PAMUKKALE ÜNİVERSİTESİ
SAĞLIK ARAŞTIRMA VE UYGULAMA MERKEZİ
TIBBİ GÖRÜNTÜLEME SÜRECİ

Doküman No:	Yayın Tarihi:	Revizyon Tarihi:	Revizyon No:	Sayfa No:
KU.YD.44	01.10.2018	01.09.2021	1	2/ 5

1. AMAÇ: Bu sürecin amacı; **PAU-SARUM**'a yatarak veya ayaktan tıbbi görüntüleme yaptırmak üzere başvuran her hastanın, tetkiklerini gerçekleştirmelerine dair uygun esasların belirlenmesidir.

2. KAPSAM: Bu süreç, **PAU-SARUM**'da uygulanacak olan bütün tıbbi görüntüleme işlemleri öncesi ve sonrası faaliyetlerini kapsar.

3. KISALTMALAR

3.1. HBYS: Hastane bilgi yönetim sistemi,

3.2. PAU-SARUM: Pamukkale Üniversitesi Sağlık Araştırma ve Uygulama Merkezi.

4. TANIMLAR

5. SÜREÇ SAHİBİ: Radyodiagnostik anabilim dalı başkanı.

6. İHTİYAÇ DUYULAN GİRDİLER: Hasta, radyoloji istem formları, HBYS (Tetkik İstem Ekranı)

7. İHTİYAÇ DUYULAN AYRINTILI KAYNAKLAR:

7.1. Personel: Doktor, radyoloji teknisyeni, hasta danışmanı, sekreter, hasta bakıcı, temizlik personeli.

7.2. Donanım: PAU-SARUM tıbbi görüntüleme bölümünde bulunan tüm alet ve ekipman.

7.3. Fiziki Alan: PAU-SARUM Radyoloji bölümüne bağlı olan üniteler.

8. SÜREÇ KONTROLÜ: HBYS konsültasyon ekranı, preoperatif hasta değerlendirme formu, anestezi bilgilendirme ve onay formu, HBYS istek ekranları, HBYS sonuç ekranları, onay formları listesi, ameliyathane dışı sedasyon - analjezi takip formu, HBYS hasta ekranı, randevu defteri, HBYS rapor ekranı.

9. ÇIKTI: Tetkik sonuçları, rapor, fatura, uygun biçimde doldurulmuş ve bu sürecin kontrolünde kullanılacak olan formların tamamı, uygun biçimde doldurulmuş sosyal güvence ile ilgili belgeler.

10. TEDARİKÇİLER: Sevklı (memur 657,2547 vs.) , sevklı yeşilkart, ücretli, SGK, SGK özel yasa, **PAU-SARUM** bünyesinde yer alan tıbbi bölümler, yoğun bakım üniteleri, diğer sağlık kuruluşları, hemşirelik hizmetleri, insan kaynakları, ameliyathaneler, teknik atölye, taşınır kayıt ve kontrol, malzeme planlama,

11. BU SÜRECİN ÇIKTISINI KULLANAN TARAFLAR: Hasta, sevklı (memur 657,2547 vs.) , sevklı yeşilkart, ücretli, SGK, SGK özel yasa, ameliyathane, yoğun bakım üniteleri, fatura, **PAU-SARUM** bünyesinde yer alan tıbbi bölümler.

12. SÜREÇ PERFORMANS KRİTERLERİ

12.1.Kontrast Madde İle Çekilen Tomografi Oranı

12.2.Tekrarlanan Röntgen Çekim Sayısı



T.C.
PAMUKKALE ÜNİVERSİTESİ
SAĞLIK ARAŞTIRMA VE UYGULAMA MERKEZİ
TIBBİ GÖRÜNTÜLEME SÜRECİ

Doküman No:	Yayın Tarihi:	Revizyon Tarihi:	Revizyon No:	Sayfa No:
KU.YD.44	01.10.2018	01.09.2021	1	3/ 5

13. İLGİLİ DOKÜMANLAR

13.1. BU SÜREÇLE İLGİLİ PROSEDÜRLER

13.1.1. Hasta ve Ailesinin Bilgilendirilmesi Rızasının Alınması ve Eğitimi Prosedürü

13.1.2. Çocuk Yetişkin Güvenli Transfer Prosedürü

13.1.3. Yenidoğan Güvenli Transfer Prosedürü

13.1.4. Radyoloji İşleyiş Prosedürü

13.2. BU SÜREÇLE İLGİLİ TALİMATLAR

13.2.1. Radyolojik Tetkikler İçin Hasta Hazırlığı Talimatı

13.2.2. Radyoloji Bölümü Hastaya Sonuç Verme Talimatı

13.3. BU SÜREÇLE İLGİLİ FORMLAR

13.3.1. Preoperatif Hasta Değerlendirme Formu

13.3.2. Rıza Belgeleri

13.3.3. HBYS Ekranları



T.C.
PAMUKKALE ÜNİVERSİTESİ
SAĞLIK ARAŞTIRMA VE UYGULAMA MERKEZİ
TIBBİ GÖRÜNTÜLEME SÜRECİ

Doküman No:	Yayın Tarihi:	Revizyon Tarihi:	Revizyon No:	Sayfa No:
KU.YD.44	01.10.2018	01.09.2021	1	4/ 5

SORUMLULAR	TIBBİ GÖRÜNTÜLEME (RADYOLOJİ)SÜRECİ	DOKÜMANLAR
------------	-------------------------------------	------------

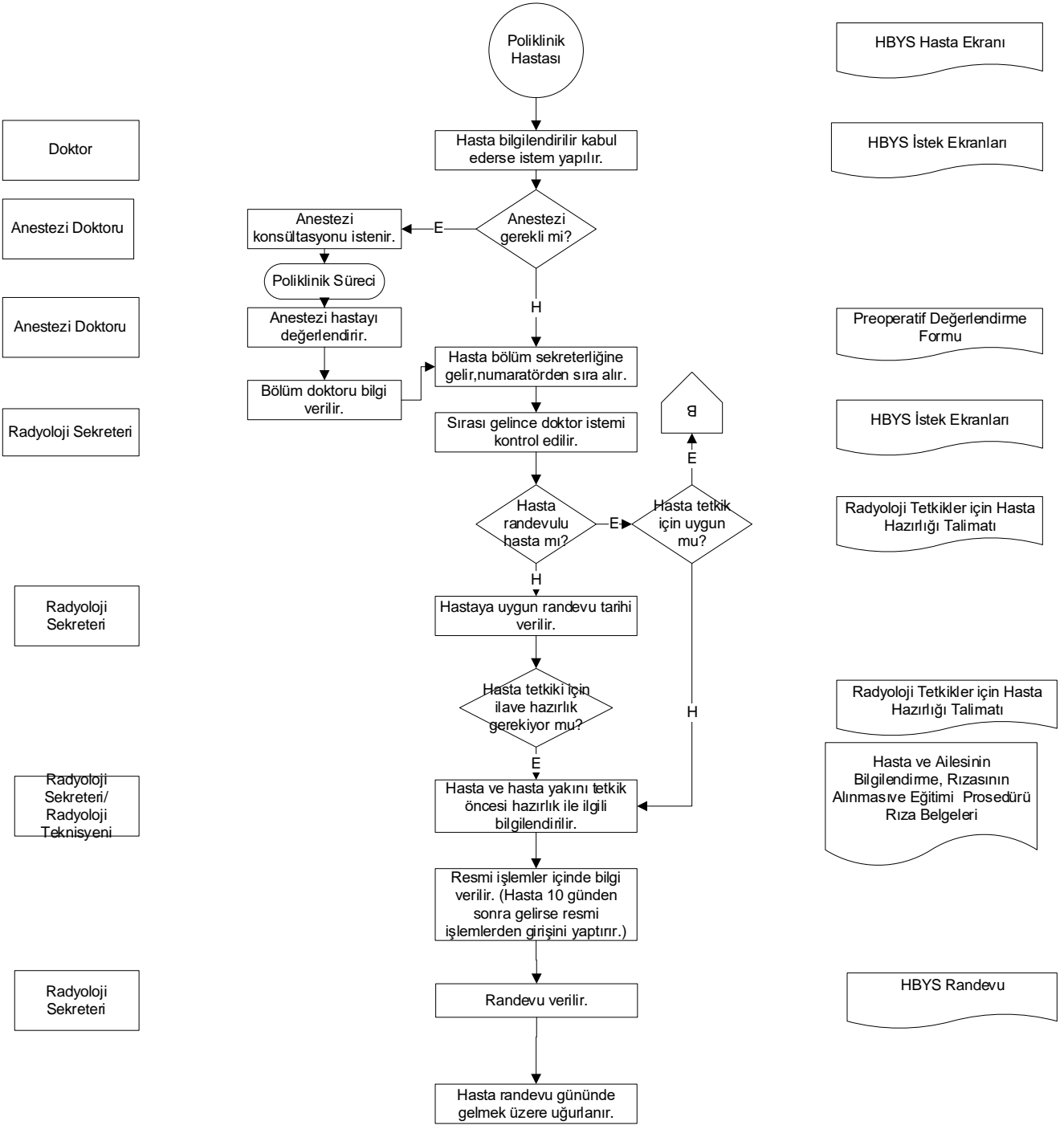



T.C.
PAMUKKALE ÜNİVERSİTESİ
SAĞLIK ARAŞTIRMA VE UYGULAMA MERKEZİ
TIBBİ GÖRÜNTÜLEME SÜRECİ

Doküman No:	Yayın Tarihi:	Revizyon Tarihi:	Revizyon No:	Sayfa No:
KU.YD.44	01.10.2018	01.09.2021	1	5/ 5

SORUMLULAR	TIBBİ GÖRÜNTÜLEME (RADYOLOJİ)SÜRECİ	DOKÜMANLAR
------------	-------------------------------------	------------

