

Doküman Yönetim Sistemi (DYS) üzerinde Elektronik İmza (e-imza) ile evrak imzalama esnasında karşılaşılan

“Cannot [encode.tr.gov.tubitak.uekae.esya.asn.cms.SignedData@1](mailto:tr.gov.tubitak.uekae.esya.asn.cms.SignedData@1)”

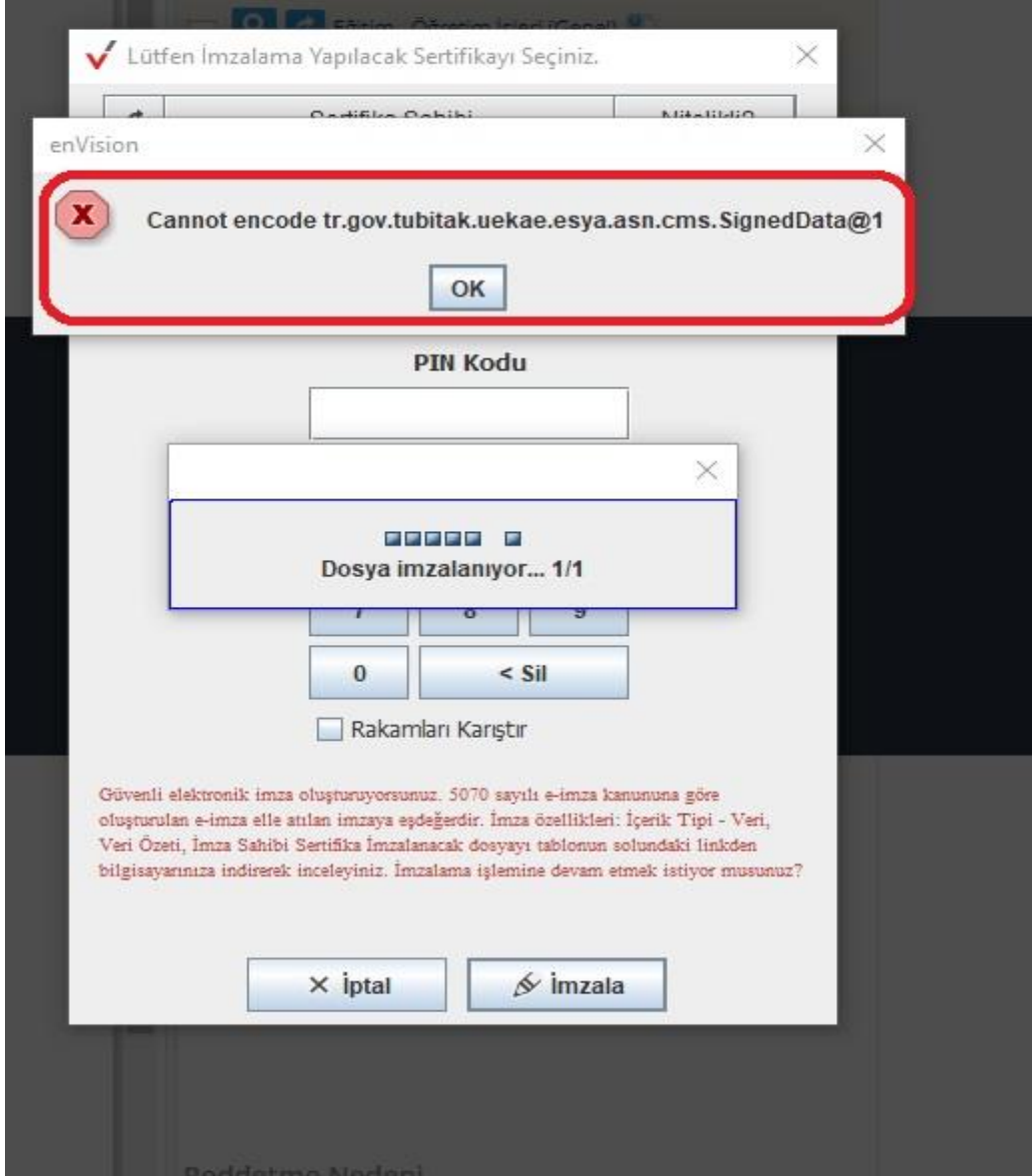

hatasının çözümü için aşağıdaki adımları takip ediniz.

DYS uygulamasından çıkış yapılır.

İnternet tarayıcısına <https://sertifikalar.kamusm.gov.tr/> adresi girilir.

https://sertifikalar.kamusm.gov.tr

TÜR	SÜRÜM	SERTİFİKA ADI	SERTİFİKA	İPTAL LİSTESİ
1	KOK	Sürüm 1 Kamu SM Kök Sertifika Hizmet Sağlayıcısı - Sürüm 6 SHA - 384 Özet Değeri: 8d8524fd0cc84d395dccc045b2dc3f2dccc3e5e84d8613f264400f9b5db9651703f10a490af1cd7495a5d8e6098c9f1	İndir	İndir
1.1	ALTKÖK (M- NES)	Sürüm 4 Mobil Elektronik Sertifika Hizmet Sağlayıcısı - Sürüm 4 SHA - 384 Özet Değeri: cc7bbab5c0e6d216ffa8770eb68c0cb912e64c4ecd3e30abeda6bcab945bbdb98fd102d1092cd4450dd75358281be	İndir	İndir
2	KOK	Sürüm 2 Kamu SM Mobil Kök Sertifika Hizmet Sağlayıcısı - Sürüm 2 SHA - 256 Özet Değeri: 617a0c024936be638fcb2e88f861f25a90b9e196d91d2f09c3de3a183cb8b51	İndir	İndir
2.1	ALTKÖK (M- NES)	Sürüm 3 Kamu SM Mobil Elektronik Sertifika Hizmet Sağlayıcısı - Sürüm 3 SHA - 256 Özet Değeri: face2150aed7648e979707fc888cfc5f0a644ebd17c2000215ca57bb1bcc577	İndir	İndir
3	KOK	Sürüm 1 Kamu SM Mobil Kök Sertifika Hizmet Sağlayıcısı - Sürüm 1 SHA - 256 Özet Değeri: 5389509e125a7f9e5c5f43288682904604a779b219120c3e5a158ed2e576b	İndir	İndir
3.1	ALTKÖK (M- NES)	Sürüm 2 Kamu SM Mobil Elektronik Sertifika Hizmet Sağlayıcısı - Sürüm 2 SHA - 256 Özet Değeri: 203173df542f993eb46beeb18a7746287351e5bbb293c6e742a24b701899e64	İndir	İndir

Güvenli Kök Sertifika Deposu

Dosya	SHA - 256 Özet Değeri	
Sertifika Deposu (svt)	164513cf54678e09ec4023ffe1946db7bd21312b76bf30f9acb247d0f85718f0	İndir
Sertifika Deposu (xml)	023be591cbae8e183ca5c1d17dc1819d4936bb824e3ee2de838e53ee00210d8	İndir

Tel: +90 262 648 18 18 - Dahili
Çağrı Merkezi: 444 5 576
bilgi[at]kamusm.gov.tr

Duyurular | Yasal Uyarı | İletişim Formu | İletişim
Her hakkı saklıdır, Kamu Sertifikasyon Merkezi © 2021

f t y i

Güvenli Kök Sertifika Deposu başlığı altında yer alan **Sertifika Deposu (svt)** karşısında yer alan **indir** yazısına tıklanarak dosya indirilir.

Bu bilgisayar > Yerel Disk (C:) > Kullanıcılar > Pau > İndirilenler

Ad	Değiştirme tarihi	Tür	Boyut
SertifikaDeposu.svt	21.01.2022 16:22	SVT Dosyası	157 KB

Bilgisayarınıza indirilen dosya resimdeki gibi görüntülenecektir. <https://sertifikalar.kamusm.gov.tr/> sitesinden indirdiğimiz **Sertifika Deposu (svt)** isimli dosya kopyalanır.

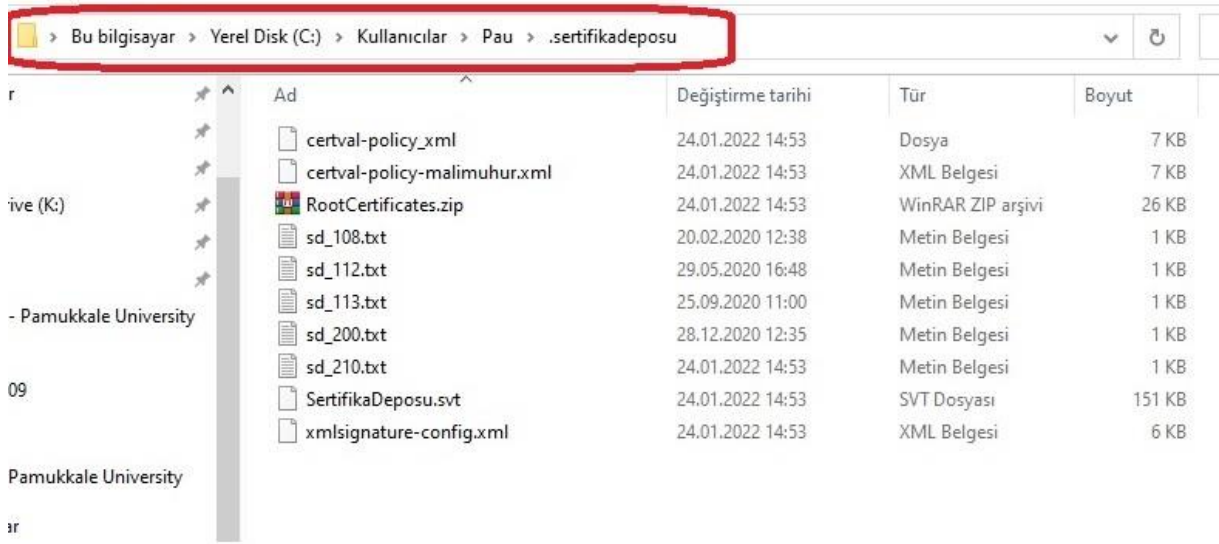

Bu Bilgisayar / Yerel Disk (C:) / Kullanıcılar / "kullanıcı adınız" / Sertifika Deposu klasörünün içine ulaşılır.

Sertifika Deposu klasörüne yapıştırılır. Hedefteki dosyayı değiştir seçilerek kopyalama işlemi tamamlanır.

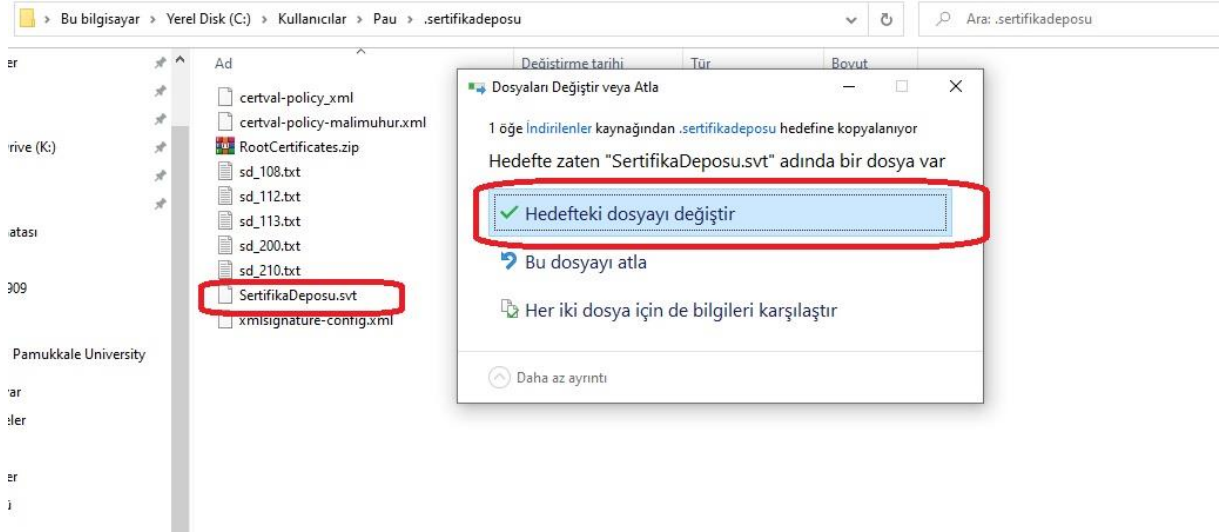

Not: Bu işlemler bittikten sonra DYS uygulaması açıksa kapatılıp tekrar giriş yapılarak e-imza işlemleri tamamlanır.