



**T.C.**  
**PAMUKKALE ÜNİVERSİTESİ**  
**SAĞLIK ARAŞTIRMA VE UYGULAMA MERKEZİ**  
**YENİ DOĞAN YOĞUN BAKIM SÜRECİ**

<b>Doküman No:</b>	<b>Yayın Tarihi:</b>	<b>Revizyon Tarihi:</b>	<b>Revizyon No:</b>	<b>Sayfa No:</b>
KU.YD.48	01.10.2018	08.09.2021	1	1/ 4

<b>Revizyon Tarihi</b>	<b>Yapılan Revizyon</b>	<b>Revizyon No</b>
08.09.2021	Gözden geçirildi.	1



**T.C.**  
**PAMUKKALE ÜNİVERSİTESİ**  
**SAĞLIK ARAŞTIRMA VE UYGULAMA MERKEZİ**  
**YENİ DOĞAN YOĞUN BAKIM SÜRECİ**

Doküman No:	Yayın Tarihi:	Revizyon Tarihi:	Revizyon No:	Sayfa No:
KU.YD.48	01.10.2018	08.09.2021	1	2/ 4

**1. AMAÇ:** Bu sürecin amacı; **PAU-SARUM** yeni doğan yoğun bakım ünitesinde verilecek tıbbi hizmete dair esasların belirlenmesidir.

**2. KAPSAM:** Bu süreç **PAU-SARUM** yeni doğan yoğun bakım ünitesinde verilecek tıbbi hizmeti kapsar.

### **3. KISALTMALAR**

**3.1. HBYS:** Hastane bilgi yönetim sistemi,

**3.2. PAU-SARUM:** Pamukkale Üniversitesi Sağlık Araştırma ve Uygulama Merkezi.

### **4. TANIMLAR**

**5. SÜREÇ SAHİBİ:** Yeni Doğan Yoğun Bakım Sorumlusu.

**6. İHTİYAÇ DUYULAN GİRDİLER:** Yoğun bakım gerekliliği gösteren “Yeni doğan” döneminde hasta, hasta dosyası, hastanın sosyal güvencesi ile ilgili belgeler.

### **7. İHTİYAÇ DUYULAN AYRINTILI KAYNAKLAR:**

**7.1. Personel:** Yenidoğan yoğun bakım ünitesi sorumlu doktoru, yeni doğan yoğun bakım ünitesi doktorları, yeni doğan yoğun bakım ünitesi hemşiresi, hasta bakıcı, temizlik personeli,

**7.2. Donanım:** PAU-SARUM yeni doğan yoğun bakım bölümünde zorunlu tutulan tüm ekipman, cihaz ve sarf malzeme.

**7.3. Fiziki Alan:** PAU-SARUM yeni doğan yoğun bakım ünitesi.

**8. SÜREÇ KONTROLÜ:** HBYS servis defteri( anamnez- tetkikler- ilaç- malzeme- laboratuvar- görüntüleme- gözlem/tanı- konsültasyon ekranları), Yenidoğan Bakım Ünitesi Hemşire Gözlem Formu, hasta ve yakını eğitimi ve taburculuk formu, kurum dışı hasta transfer formu, kurum içi hasta transfer formu, refere kuruluşlar listesi.

**9. ÇIKTI:** Yoğun bakım ihtiyacı sonlanmış “yeni doğan” döneminde hasta, hasta dosyası, yeni doğan yoğun bakım ünitesinde gerçekleştirilen tetkik sonuçları epikriz, fatura.

**10. TEDARİKÇİLER:** Sevklı (memur 657,2547 vs.) , sevklı yeşilkart, ücretli, SGK, SGK özel yasa, **PAU-SARUM**, kadın hastalıkları ve doğum, acil tıp bölümü, diğer sağlık kuruluşları, hemşirelik hizmetleri, teknik atölye, taşınır kayıt ve kontrol, malzeme planlama, insan kaynakları, laboratuvar, eczane.

**11. BU SÜRECİN ÇIKTISINI KULLANAN TARAFLAR. :** **PAU-SARUM** pediatri bölümü, hasta, sevklı (memur 657,2547 vs.) , sevklı yeşilkart, ücretli, SGK, SGK özel yasa, laboratuvar, fatura.

### **12. SÜREÇ PERFORMANS KRİTERLERİ**



**T.C.**  
**PAMUKKALE ÜNİVERSİTESİ**  
**SAĞLIK ARAŞTIRMA VE UYGULAMA MERKEZİ**  
**YENİ DOĞAN YOĞUN BAKIM SÜRECİ**

Doküman No:	Yayın Tarihi:	Revizyon Tarihi:	Revizyon No:	Sayfa No:
KU.YD.48	01.10.2018	08.09.2021	1	3/ 4

**12.1.** Yoğun Bakım Ünitesinde Mortalite Oranı

**12.2.** Yoğun Bakım Ünitesinde Basınç Yarası Oranı

**12.3.** Yenidoğan Yoğun Bakım Ünitesinde Yatırılan Ve Sadece Anne Sütü Alarak Taburcu Edilen Bebek

**12.4.** Yenidoğan Yoğun Bakım Ünitesinde Doğumdan İtibaren İlk 6 Saatte Kolostrum Verilen Bebek Oranı

**12.5.** Yoğun Bakım Ünitesine Yeniden Yatış Oranı

### **13. İLGİLİ DOKÜMANLAR**

#### **13.1. BU SÜREÇLE İLGİLİ PROSEDÜRLER**

**13.1.1.** Hasta ve Yakınının Bilgilendirilmesi, Rızasının Alınması ve Eğitimi Prosedürü

**13.1.2.** Ayaktan Yatan Hasta Ve Ailesinin Eğitimi Prosedürü

**13.1.3.** Hasta Değerlendirilmesi Prosedürü

**13.1.4.** Yenidoğan Güvenli Transfer Prosedürü

**13.1.5.** Konsültasyon Prosedürü

**13.1.6.** Ziyaretçi Refakatçi Uygulamaları ve Bilgilendirme Prosedürü

**13.1.7.** Hekim İstem Prosedürü

**13.1.8.** Yenidoğan Hasta Bakım Prosedürü

**13.1.9.** Yenidoğan Yoğun Bakım İşleyiş Prosedürü

**13.1.10.** Hayati Bulguların Alınması Prosedürü

#### **13.3. BU SÜREÇLE İLGİLİ FORMLAR**

**13.3.1.** Yenidoğan Bakım Ünitesi Hemşire Gözlem Formu

**13.3.2.** Hemşire Ön Değerlendirme Formu (Yetişkin/Çocuk)

**13.3.3.** Kurum İçi Hasta Transfer Formu

**13.3.4.** Kurum Dışı Hasta Transfer Formu



T.C.  
PAMUKKALE ÜNİVERSİTESİ  
SAĞLIK ARAŞTIRMA VE UYGULAMA MERKEZİ  
YENİ DOĞAN YOĞUN BAKIM SÜRECİ

Doküman No:	Yayın Tarihi:	Revizyon Tarihi:	Revizyon No:	Sayfa No:
KU.YD.48	01.10.2018	08.09.2021	1	4/ 4

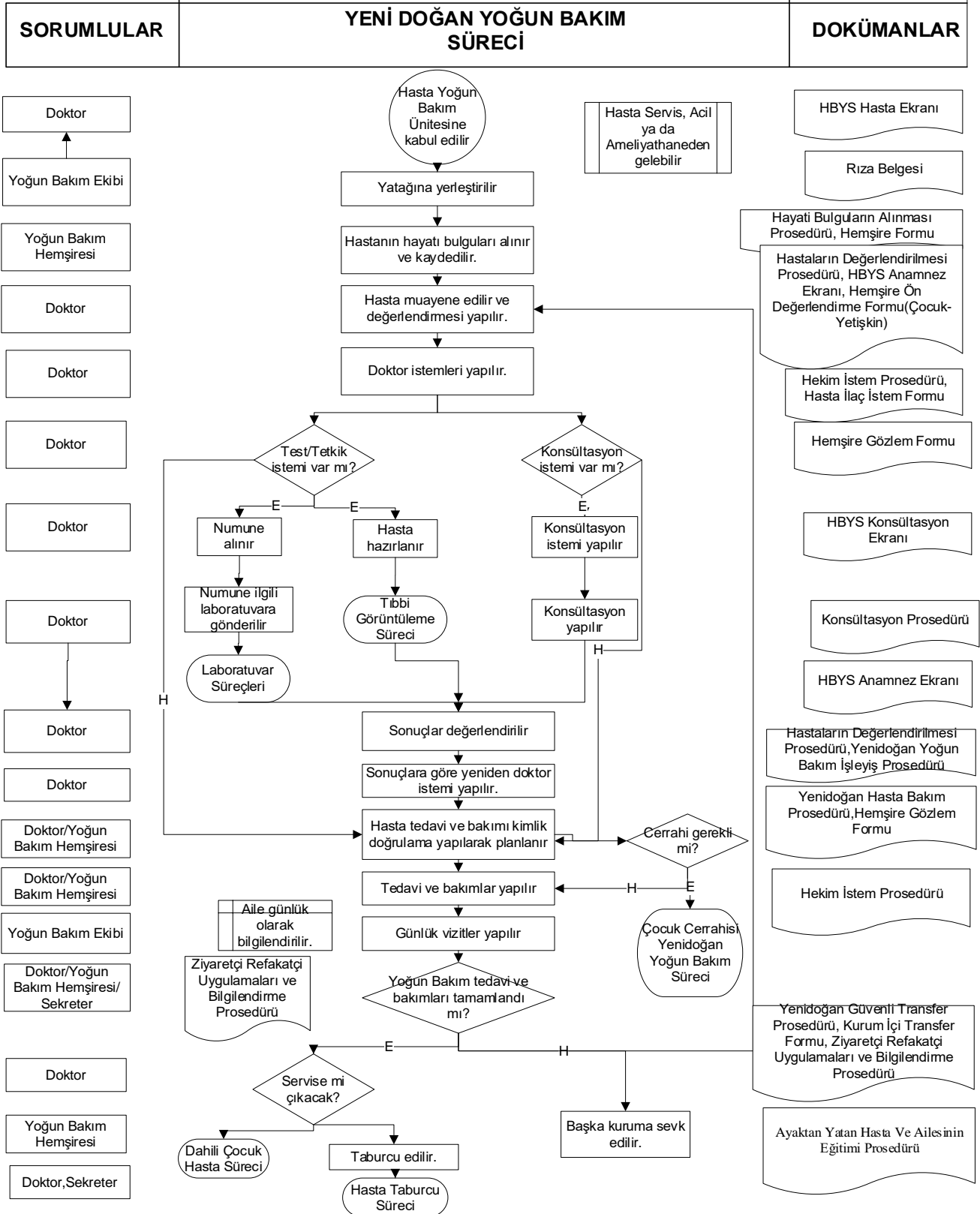

Basıllı hale getirilen dokümanlar Kontrolsüz Kopya niteliğindedir.