



T.C.
PAMUKKALE ÜNİVERSİTESİ
SAĞLIK ARAŞTIRMA VE UYGULAMA MERKEZİ
TANI AMAÇLI NÜKLEER TIP SÜRECİ

Doküman No:	Yayın Tarihi:	Revizyon Tarihi:	Revizyon No:	Sayfa No:
KU.YD.42	01.10.2018	07.09.2021	1	1/7

Revizyon Tarihi	Yapılan Revizyon	Revizyon No
07.09.2021	Gözden geçirildi.	1



T.C.
PAMUKKALE ÜNİVERSİTESİ
SAĞLIK ARAŞTIRMA VE UYGULAMA MERKEZİ
TANI AMAÇLI NÜKLEER TIP SÜRECİ

Doküman No:	Yayın Tarihi:	Revizyon Tarihi:	Revizyon No:	Sayfa No:
KU.YD.42	01.10.2018	07.09.2021	1	2/ 7

1. AMAÇ: Bu sürecin amacı; **PAU-SARUM**'a, yatarak ve ayakta tıbbi görüntüleme yaptırmak üzere başvuran her hastanın tetkiklerinin gerçekleştirilmesine dair uygun esasların belirlenmesidir.

2. KAPSAM: Bu süreç **PAU-SARUM**'da tedavisi planlanan ve bu amaçla başvuran hastalara verilecek tıbbi hizmetin tamamını kapsar.

3. KISALTMALAR

3.1. HBYS: Hastane bilgi yönetim sistemi.

3.2. PAU-SARUM: Pamukkale Üniversitesi Sağlık Araştırma ve Uygulama Merkezi.

4. TANIMLAR

5. SÜREÇ SAHİBİ: Nükleer Tıp Anabilim Dalı Başkanı (lisans sahibi)

6. İHTİYAÇ DUYULAN GİRDİLER: Hasta, nükleer tıp istem formu, HBYS (tetkik istem formu) , radyoaktif istem formu, hasta adına firmadan istemek için form.

7. İHTİYAÇ DUYULAN AYRINTILI KAYNAKLAR:

7.1. Personel: Doktor, hemşire, nükleer tıp teknisyeni, sekreter, hasta bakıcı

7.2. Donanım: Nükleer tıp departmanı ve görüntülemek için gerekli olan (zorunlu tutulan) tüm cihaz ekipman ve sarf malzeme, radyasyon güvenliği için gerekli ekipman.

7.3. Fiziki Alan: Hayat hastanesi 1.kat nükleer tıp ünitesi.

8. SÜREÇ KONTROLÜ: Nükleer tıp istem formu, HBYS, onay form listesi, nükleer tıp istem formu, randevu kayıt defteri, HBYS DXA raporu, efor testi, radyofarmasötik ilaç istek belgesi, radyofarmasötik ilaç uygulama formu, HBYS raporu, HBYS ilaç istem ekranı.

9. ÇIKTI: Uygun biçimde doldurulmuş sosyal güvence ile ilgi belgeler, fatura, uygun biçimde doldurulmuş ve bu sürecin kontrolünde kullanılacak formların tamamı, rapor, fatura tetkik sonuçları

10. TEDARİKÇİLER: **PAU-SARUM** tıbbi bölümleri, malzeme yönetimi ve planlama, hemşirelik hizmetleri, teknik atölye, taşınır kayıt ve kontrol, malzeme planlama, insan kaynakları, laboratuvar, ana depo, hasta adına sıcak ilaç getiren tedarikçi firma.

11. BU SÜRECİN ÇIKTISINI KULLANAN TARAFLAR. : Hasta, hasta, sevkli(memur 657,2547 vs.), sevkli yeşilkart, ücretli, SGK, SGK özel yasa, PAU-SARUM tıbbi bölümleri ve cerrahi bölümleri.

12. SÜREÇ PERFORMANS KRİTERLERİ:

12.1. Görüntüleme Hizmet Sürelerinin ölçülmesi



T.C.
PAMUKKALE ÜNİVERSİTESİ
SAĞLIK ARAŞTIRMA VE UYGULAMA MERKEZİ
TANI AMAÇLI NÜKLEER TIP SÜRECİ

Doküman No:	Yayın Tarihi:	Revizyon Tarihi:	Revizyon No:	Sayfa No:
KU.YD.42	01.10.2018	07.09.2021	1	3/7

13. İLGİLİ DÖKÜMANLAR

13.1. İLGİLİ PROSEDÜRLER

13.1.1. Hasta ve Ailesinin Bilgilendirilmesi Rızasının Alınması ve Eğitimi Prosedürü

13.1.2. Çocuk/Yetişkin Güvenli Transfer Prosedürü

13.1.3. Nükleer Tıp Kalite Kontrol Prosedürü

13.2. İLGİLİ TALİMATLAR

13.2.1 Nükleer Tıp Randevu Talimatı

13.3.İLGİLİ FORMLAR

13.3.1. Nükleer Tıp İstem Formu

13.3.2. Rıza Belgesi

13.3.4. HBYS Ekranları

13.3.5. Efor Testi

13.3.6. Radyofarmosötik İlaç İstek Belgesi

13.3.7. Radyofarmasötik İlaç Uygulama Formu



T.C.
PAMUKKALE ÜNİVERSİTESİ
SAĞLIK ARAŞTIRMA VE UYGULAMA MERKEZİ
TANI AMAÇLI NÜKLEER TIP SÜRECİ

Doküman No:	Yayın Tarihi:	Revizyon Tarihi:	Revizyon No:	Sayfa No:
KU.YD.42	01.10.2018	07.09.2021	1	4/ 7

SORUMLULAR	TANI AMAÇLI NÜKLEER TIP SÜRECİ	DOKÜMANLAR
------------	--------------------------------	------------

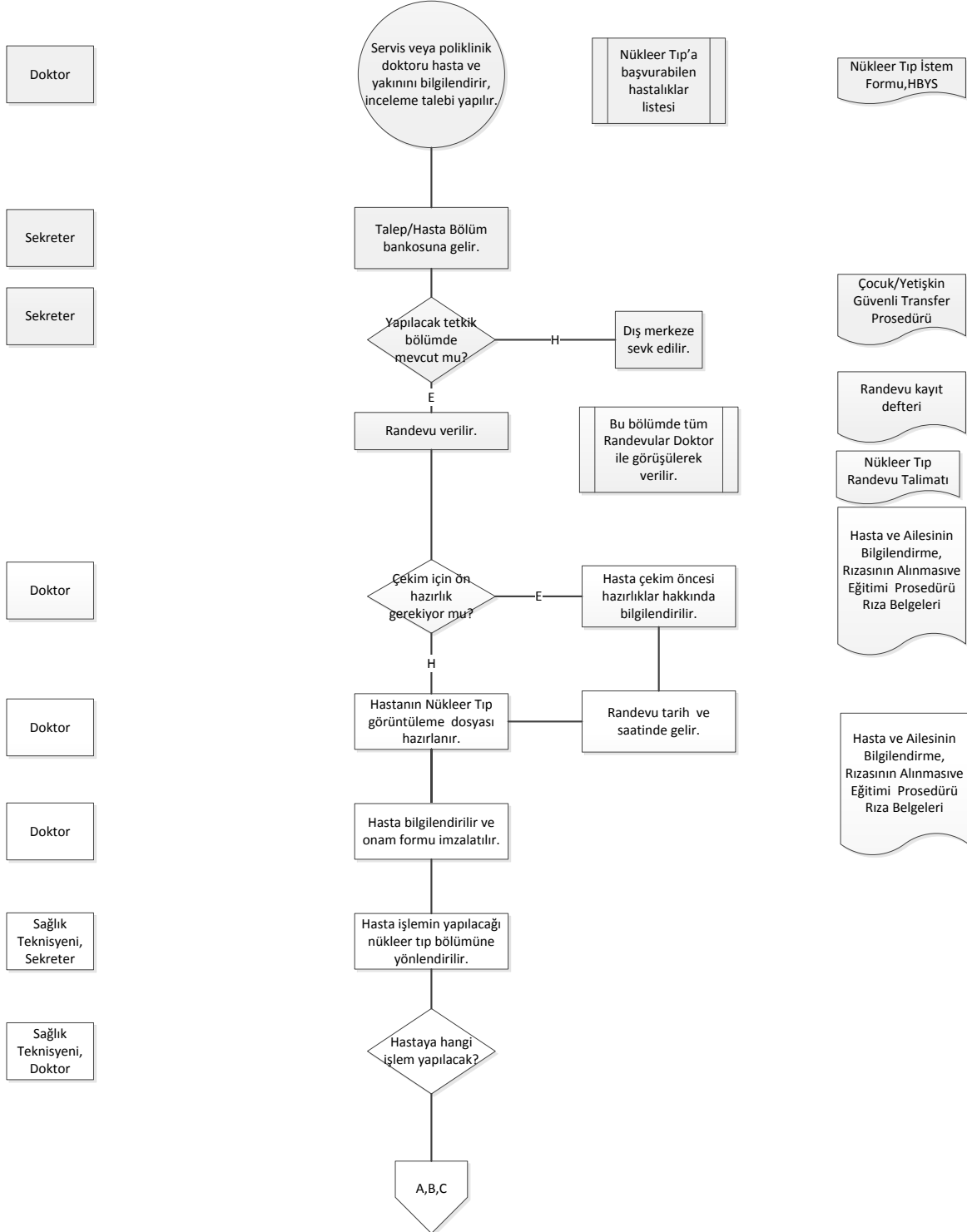



T.C.
PAMUKKALE ÜNİVERSİTESİ
SAĞLIK ARAŞTIRMA VE UYGULAMA MERKEZİ
TANI AMAÇLI NÜKLEER TIP SÜRECİ

Doküman No:	Yayın Tarihi:	Revizyon Tarihi:	Revizyon No:	Sayfa No:
KU.YD.42	01.10.2018	07.09.2021	1	6/7

SORUMLULAR	TANI AMAÇLI NÜKLEER TIP SÜRECİ	DOKÜMANLAR
------------	--------------------------------	------------

Sekreter

Sekreter

Sekreter/
Doktor

Doktor/
Hemşire

Sağlık
Teknisyeni

Sağlık
Teknisyeni

Hemşire

Sağlık
Teknisyeni

Sağlık
Teknisyeni/
Doktor

Doktor

Doktor

Doktor

Doktor

Bölüm
Sekreteri

Bölüm
Sekreteri

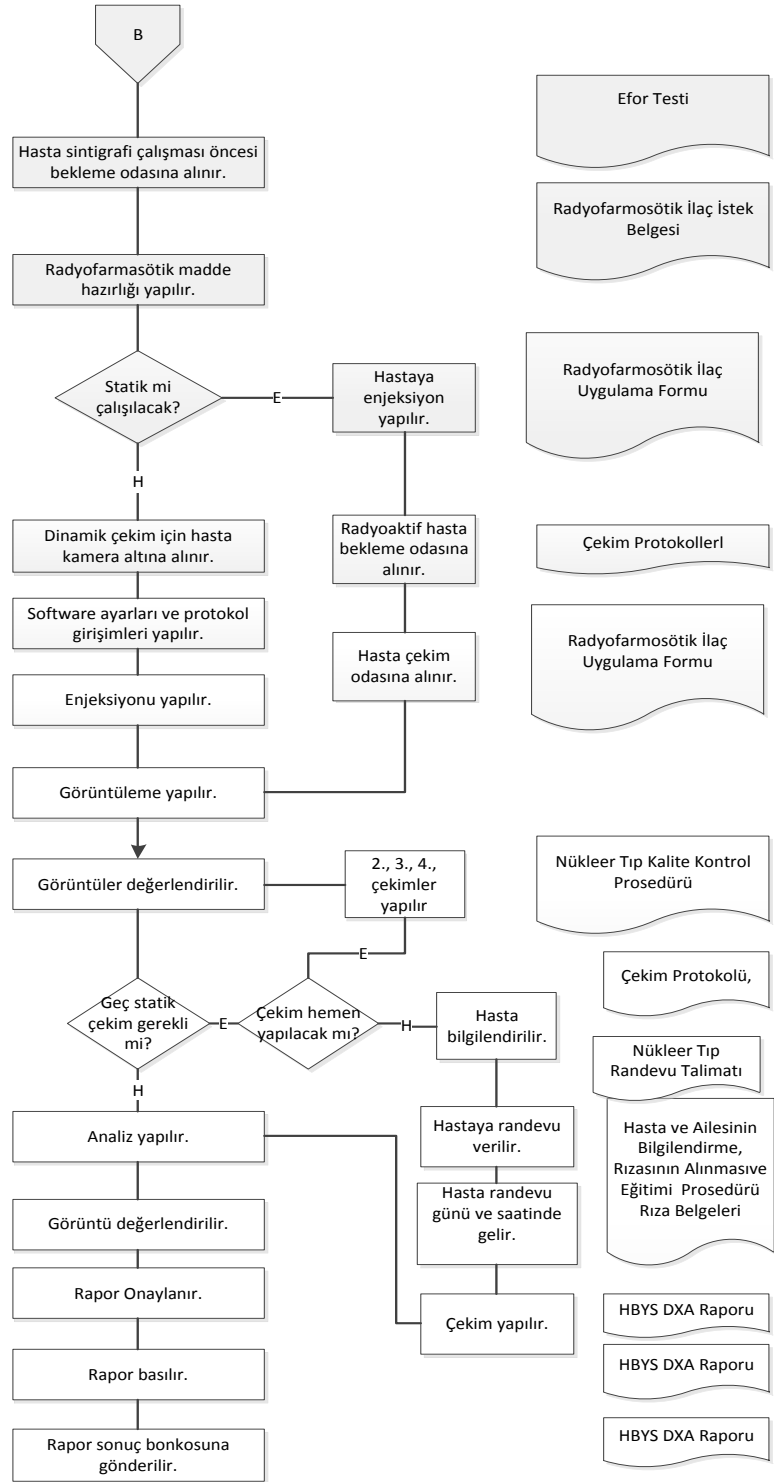

Basılı hale getirilen dokümanlar Kontrolsüz Kopya niteliğindedir.



T.C.
PAMUKKALE ÜNİVERSİTESİ
SAĞLIK ARAŞTIRMA VE UYGULAMA MERKEZİ
TANI AMAÇLI NÜKLEER TIP SÜRECİ

Doküman No:	Yayın Tarihi:	Revizyon Tarihi:	Revizyon No:	Sayfa No:
KU.YD.42	01.10.2018	07.09.2021	1	7/7

SORUMLULAR

TANI AMAÇLI NÜKLEER TIP
SÜRECİ

DOKÜMANLAR

