



T.C.
PAMUKKALE ÜNİVERSİTESİ
SAĞLIK ARAŞTIRMA VE UYGULAMA MERKEZİ
AMELİYATHANE SÜRECİ

Doküman No:	Yayın Tarihi:	Revizyon Tarihi:	Revizyon No:	Sayfa No:
KU.YD.09	01.10.2018	08.09.2021	1	1/ 6

Revizyon Tarihi	Yapılan Revizyon	Revizyon No
08.09.2021	Gözden geçirildi.	1



T.C.
PAMUKKALE ÜNİVERSİTESİ
SAĞLIK ARAŞTIRMA VE UYGULAMA MERKEZİ
AMELİYATHANE SÜRECİ

Doküman No:	Yayın Tarihi:	Revizyon Tarihi:	Revizyon No:	Sayfa No:
KU.YD.09	01.10.2018	08.09.2021	1	2/ 6

1. AMAÇ: Bu sürecin amacı; **PAU-SARUM**'nde uygulanacak olan tüm ameliyathane süreçleri ile ilgili esasların belirlenmesi amaçlanmaktadır.

2. KAPSAM: Bu süreç, **PAU-SARUM**'nde uygulanacak olan bütün ameliyathane faaliyetlerini kapsar.

3. KISALTMALAR

3.1. HBYS: Hastane bilgi yönetim sistemi,

3.2. PAU-SARUM: Pamukkale Üniversitesi Sağlık Araştırma ve Uygulama Merkezi

4. TANIMLAR

5. SÜREÇ SAHİBİ: Ameliyathane Sorumlusu.

6. İHTİYAÇ DUYULAN GİRDİLER: Hasta, ameliyathane listesi, hasta dosyası, preoperatif tetkikler

7. İHTİYAÇ DUYULAN AYRINTILI KAYNAKLAR:

7.1. Personel: Anestezi doktoru, doktor, ameliyathane hemşiresi, anestezi teknikeri, ameliyathane personeli ve teknisyeni, servis hemşiresi, hasta danışmanı, ameliyathane sekreteri, sterilizasyon ünitesi hemşiresi, preoperatif hemşire, postoperatif hemşire.

7.2. Donanım: PAU-SARUM ameliyathanelerinde yer alan tüm cerrahi cihaz, ekipman ve sarf malzemeler.

7.3. Fiziki Alan: Ameliyathane, hasta uyanma/derlenme odası, yatan hasta odası, yoğun bakım üniteleri, preoperatif hasta odası.

8. SÜREÇ KONTROLÜ: HBYS Ameliyathane listesi, tetkik, malzeme, ilaç ve rapor ekranları, Ameliyathane Kayıt Defteri, Anestezi İzlem Formu, Preoperatif Değerlendirme Formu, Derlenme Ünitesi Pre Op Hasta Hazırlık Formu, Post-Op Derlenme Hasta İzlem Formu, Ameliyathane Patoloji Materyali Teslim Defteri, Ameliyathane Listesi, Güvenli Cerrahi Kontrol Listesi.

9. ÇIKTI: Opere edilen hasta, ameliyathane raporu, patoloji spesimeni, patoloji raporu.

10. TEDARİKÇİLER: Cerrahi poliklinikler, diğer sağlık kuruluşları, yoğun bakım üniteleri, acil tıp bölümü, hemşirelik hizmetleri, teknik atölye, taşınır kayıt ve kontrol, malzeme planlama, insan kaynakları, laboratuvar, radyoloji bölümü, eczane.

11. BU SÜRECİN ÇIKTISINI KULLANAN TARAFLAR: Hasta / Hasta yakını, radyoloji, ameliyathane, yoğun bakım üniteleri, yatan hasta katları, diğer tıbbi bölümler, diğer sağlık kuruluşları, sevkli (memur 657,2547 vs.) , sevkli yeşilkart, ücretli, SGK, SGK özel yasa, fatura.

12. SÜREÇ PERFORMANS KRİTERLERİ

12.1. Ameliyathane Planlanmamış Geri Dönüş Oranı



T.C.
PAMUKKALE ÜNİVERSİTESİ
SAĞLIK ARAŞTIRMA VE UYGULAMA MERKEZİ
AMELİYATHANE SÜRECİ

Doküman No:	Yayın Tarihi:	Revizyon Tarihi:	Revizyon No:	Sayfa No:
KU.YD.09	01.10.2018	08.09.2021	1	3/ 6

12.2. Güvenli Cerrahi Kontrol Listesinin Uygun Kullanım Oranı

12.3. Anesteziye Bağlı Komplikasyon Oranı

13. İLGİLİ DOKÜMANLAR

13.1. BU SÜREÇLE İLGİLİ PROSEDÜRLER

13.1.1. Çocuk Yetişkin Güvenli Transfer Prosedürü

13.1.2. Yenidoğan Güvenli Transfer Prosedürü

13.1.3. Ameliyathane İşleyiş Prosedürü

13.1.4. Ameliyathanede Anesteziye Hasta Kabulü Ve İşleyişi Prosedürü

13.1.5. Güvenli Cerrahi Kontrol Listesi Uygulama Prosedürü

13.1.4. Hasta ve Ailesinin Bilgilendirilmesi, Rızasının Alınması ve Eğitimi Prosedürü

13.1.5. Atık Kontrol Prosedürü

13.1.6. Tıbbi Arşiv Ve Kayıtların Kontrolü Prosedürü

13.1.7. Ağrı Yönetim Prosedürü

13.2. BU SÜREÇLE İLGİLİ TALİMATLAR

13.2.1 Cerrahi El Yıkama Talimatı

13.2.2. Alet Gazlı Bez Ve Kesicilerin Sayımı Talimatı

13.2.3. Ameliyat Sırasında Ölen Hasta Talimatı

13.2.4. Ameliyat Listesi Hazırlama ve Uygulama Talimatı

13.2.5. Yüksek Riskli Alanların Temizlik Talimatı

13.2.6. Cerrahi Alan Hazırlığı Talimatı

13.2.7. Steril Giyinme Ve Giydirme Talimatı

13.2.8. Ameliyat Aseptik Teknik Standartları Talimatı

13.3 BU SÜREÇLE İLGİLİ FORMLAR

13.3.1. Ameliyathane Kayıt Defteri

13.3.2. Güvenli Cerrahi Kontrol Listesi TR

13.3.3. Ameliyat Defteri

13.3.4. Ameliyat İşlem Öncesi Hasta Hazırlık Formu

13.3.5. Anestezi İzlem Formu

13.3.6. Patoloji İstek Formu

13.3.7. Post-Op Derlenme Hasta İzlem Formu



T.C.
PAMUKKALE ÜNİVERSİTESİ
SAĞLIK ARAŞTIRMA VE UYGULAMA MERKEZİ
AMELİYATHANE SÜRECİ

Doküman No:	Yayın Tarihi:	Revizyon Tarihi:	Revizyon No:	Sayfa No:
KU.YD.09	01.10.2018	08.09.2021	1	4/ 6

13.3.8. Kurum İçi Transfer Formu

13.3.9. Preoperatif Değerlendirme Formu



T.C.
PAMUKKALE ÜNİVERSİTESİ
SAĞLIK ARAŞTIRMA VE UYGULAMA MERKEZİ
AMELİYATHANE SÜRECİ

Doküman No:	Yayın Tarihi:	Revizyon Tarihi:	Revizyon No:	Sayfa No:
KU.YD.09	01.10.2018	08.09.2021	1	5/ 6

Cerrahi Bölümler

Doktor Ameliyathane Sekreteri

Ameliyathane Sorumlu Hemşiresi

Ameliyathane Sorumlu Hemşiresi

Ameliyathane Sorumlu Hemşiresi

Ameliyathane Personeli, Ameliyathane Hemşiresi, Anestezi Teknisyeni

Ameliyathane Hemşiresi

Ameliyathane Hemşiresi

Doktor, Hemşire

Doktor, Ameliyathane Sekreteri

Ameliyathane Personeli

Preop Hemşiresi

Anestezi Doktoru, Preop Hemşiresi

Ameliyathane Personeli

Ameliyathane Ekibi

Anestezi Doktoru

Doktor, Hemşire, Ameliyathane Personeli

Anestezi Süreci

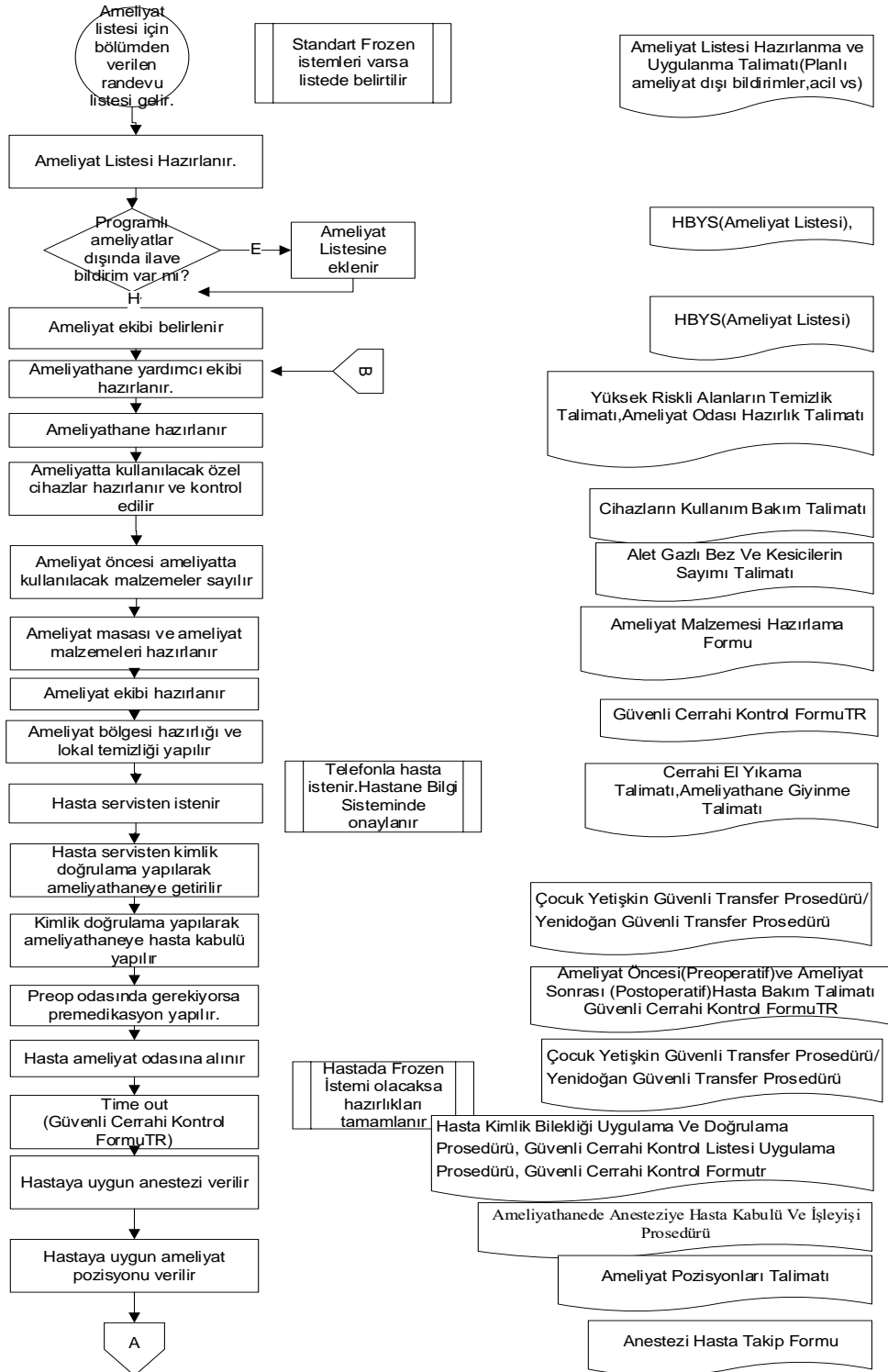



T.C.
PAMUKKALE ÜNİVERSİTESİ
SAĞLIK ARAŞTIRMA VE UYGULAMA MERKEZİ
AMELİYATHANE SÜRECİ

Doküman No:	Yayın Tarihi:	Revizyon Tarihi:	Revizyon No:	Sayfa No:
KU.YD.09	01.10.2018	08.09.2021	1	6/ 6

SORUMLULAR	AMELİYATHANE SÜRECİ	DOKÜMANLAR
------------	---------------------	------------

Doktor/Ameliyat Hemşiresi/Ameliyathane Tekniker ve Teknisyenleri
Ameliyat Hemşiresi/ Doktor
Doktor/Ameliyat Hemşiresi/Ameliyathane Tekniker ve Teknisyenleri
Doktor/Ameliyat Hemşiresi/Ameliyathane Tekniker ve Teknisyenleri

Doktor
Doktor
Ameliyat Hemşiresi/ Anestezi Teknisyeni

Doktor

Anestezi Süreci

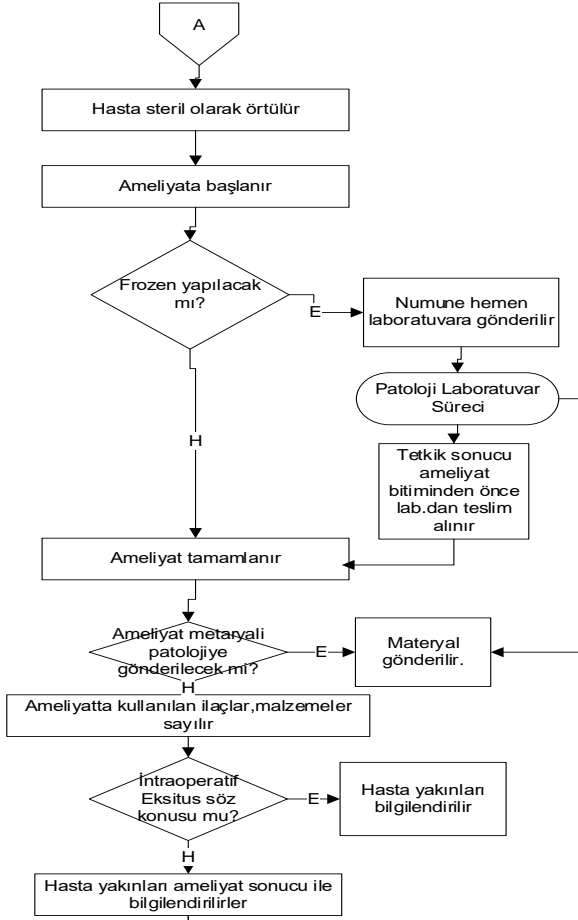

Ameliyat Aseptik Teknik Standartları Talimatı

Patoloji istem formu

Alet Gazlı Bez Ve Kesicilerin Sayımı Talimatı

HBYS İstem Ekranı, Patoloji İstem Formu

Ameliyat Sırasında Ölen Hasta Talimatı

Hasta ve Aiesinin Bilgilendirilmesi, Rızasının Alınması ve Eğitimi Prosedürü

Tıbbi Arşiv Ve Kayıtların Kontrolü Prosedürü, HBYS(Ameliyat Rapor Ekranı)

Atık Kontrol Prosedürü

Cerrahi Aletlerin Yıkınması ve Temizliği Talimatı

Yüksek Riskli Alanların Temizlik Talimatı

Anestezi Doktoru
Bölüm Doktoru
Ameliyat Hemşiresi Hasat Bakıcı
Hasta Rehberi
Ameliyathane Tekniker ve Teknisyenleri/ Servis Hemşiresi/ Hasta Bakıcı



Ameliyathane Yoğun Bakım Arası Hasta Devir Formu, Ağrı Yönetim Prosedürü

Çocuk Yetişkin Güvenli Transfer Prosedürü/ Yenidoğan Güvenli Transfer Prosedürü

Ameliyatı Yapan Doktor
Ameliyathane Personeli
Ameliyat Hemşiresi
Ameliyat Hemşiresi/ Ameliyathane Personeli

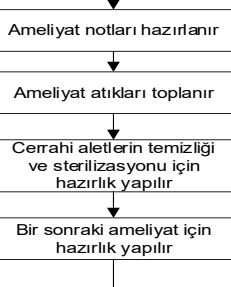

Atık Kontrol Prosedürü

Cerrahi Aletlerin Yıkınması ve Temizliği Talimatı

Yüksek Riskli Alanların Temizlik Talimatı