



T.C.
PAMUKKALE ÜNİVERSİTESİ
SAĞLIK ARAŞTIRMA VE UYGULAMA MERKEZİ
İLAÇ TEMİN SÜRECİ

Doküman No:	Yayın Tarihi:	Revizyon Tarihi:	Revizyon No:	Sayfa No:
KU.YD.27	01.10.2018	07.09.2021	1	1/ 7

Revizyon Tarihi	Yapılan Revizyon	Revizyon No
07.09.2021	Gözden geçirildi.	1



T.C.
PAMUKKALE ÜNİVERSİTESİ
SAĞLIK ARAŞTIRMA VE UYGULAMA MERKEZİ
İLAÇ TEMİN SÜRECİ

Doküman No:	Yayın Tarihi:	Revizyon Tarihi:	Revizyon No:	Sayfa No:
KU.YD.27	01.10.2018	07.09.2021	1	2/ 7

1. AMAÇ: Bu sürecin amacı; **PAU-SARUM** bünyesinde satın alma ve depolama işlemlerinin yürütülmesine dair esasları tanımlamaktır.

2. KAPSAM: Bu süreç **PAU-SARUM** bünyesinde yürütülen satın alma ve depolama işlemlerinin tamamını kapsar.

3. KISALTMALAR

3.1. HBYS: Hastane Bilgi Yönetim Sistemi

3.2.KİK: Kamu İhale Kanunu

3.3.PAU-SARUM: Pamukkale Üniversitesi Sağlık Araştırma ve Uygulama Merkezi

4. TANIMLAR:

5. SÜREÇ SAHİBİ: Eczaneden Sorumlu Merkez Müdür Yardımcısı,Satın Alma Sorumlusu, İlaç planlama şefi, Eczane Birim Sorumlusu

6. İHTİYAÇ DUYULAN GİRDİLER: Hastanedeki anabilim ve bilim dalları ve yeni açılan tetkik ve tedavi alanları doğrultusunda ortaya çıkan ilaç talepleri, satın alma istek formları, HBYS kritik seviyesi, ilaç stok sayıları.

7. İHTİYAÇ DUYULAN AYRINTILI KAYNAKLAR

7.1. Personel: Satın alma sorumlusu, Satın alma elemanı, İlaç Planlama Şefi, Malzeme Planlama ve Yönetim Birim Sorumlusu, İlgili Birim Sorumluları, Satın Alma Memuru, İlaç Depo Şefi / İlaç Depo Elemanı, Dosya Takip Elemanı, Eczane Taşınır kayıt kontrol yetkilisi, ilgili ilaç kullanıcısı, ilgili ilacın şartnamesini hazırlayan birim sorumlusu, ihale listeleri

7.2. Donanım: Hastane İşletim Sistemi ve ilişkili bilgisayarlar, depolardaki ekipman , donanımlar

7.3. Fiziki Alan: PAU-SARUM Satın Alma Birimi, PAU-SARUM Eczane Depo Alanlar(İlaç Ana Deposu, İlaç Ara Depo) eczane ilaç dağıtım kısmı

8. SÜREÇ KONTROLÜ: HBYS(Kritik stok seviyesi, Sipariş formu, temel ilaç listesi ve diğer ilaç istem formları, teklif değerlendirme ekranı, İrsaliye, Fatura), İhale dosyası, Doğrudan alım için İhale Dosyası

9. ÇIKTI: Satın alınmış veya tedarikçiye iade edilmiş ilaçlar, irsaliye, fatura, uygun biçimde doldurulmuş süreç kontrolü formları

10. TEDARİKÇİLER: Pamukkale Üniversitesi Sağlık Araştırma ve Uygulama Merkezi'nin tüm tıbbi birimleri, Satın Alma, İnsan Kaynakları, Teknik Atölye, Taşınır Kayıt ve Kontrol, Malzeme Planlama,



T.C.
PAMUKKALE ÜNİVERSİTESİ
SAĞLIK ARAŞTIRMA VE UYGULAMA MERKEZİ
İLAÇ TEMİN SÜRECİ

Doküman No:	Yayın Tarihi:	Revizyon Tarihi:	Revizyon No:	Sayfa No:
KU.YD.27	01.10.2018	07.09.2021	1	3/ 7

11. BU SÜRECİN ÇIKTISINI KULLANAN TARAFLAR: PAU-SARUM, PAU-SARUM 'nin tüm tıbbi birimleri, Harcama yetkilisi, tedarikçi firmalar

12. SÜREÇ PERFORMANS KRİTERLERİ

13. İLGİLİ DOKÜMANLAR

13.1. BU SÜREÇLE İLGİLİ PROSEDÜRLER

13.1.1. Satın Alma Prosedürü

13.1.2. Malzeme Planlama Prosedürü

13.1.3. İlaç Güvenliği ve Yönetimi Prosedürü

13.2. BU SÜREÇLE İLGİLİ TALİMATLAR

13.3. BU SÜREÇLE İLGİLİ YARDIMCI DOKÜMANLAR

13.3.1. İhale Kanunu

13.3.2. Sağlık Uygulama Tebliği

13.3.3. Rx MediaPharma İlaç Bilgi Kaynağı

13.4. BU SÜREÇLE İLGİLİ FORMLAR

13.4.1. Yaklaşık Tespit Tutanağı

13.4.2. İlaç Alım Listesi

13.4.3. Yaklaşık Maliyet Tespit Tutanağı

13.4.4. Onay Belgesi

13.4.5. İlan /Davet Yazısı

13.4.6. Düzeltme İlanı

13.4.7. İhale Dokümanı

13.4.8. İtiraz Dilekçesi

13.4.9. Teklif Zarflarının Komisyonca Teslim Alındığına Dair Tutanak

13.4.10. Zarf Açma ve Belge Kontrol Tutanağı,

13.4.11. Uygun Olmayan Belgelerin Uygun Sayılmama Gerekçelerine İlişkin Tutanak

13.4.12. İsteklerce Teklif Edilen Fiyatlar

13.4.13. Değerlendirme Esas Teklif Bedeli Cetveli,

13.4.14. Uygun Olmayan Bedellerin Uygun Sayılmama Gerekçesine ilişkin Tutanak,

13.4.15. İhale Komisyonu Kararı Yasaklı Teyidi

13.4.16. İsteklerce Teklif Edilen Fiyatlar



T.C.
PAMUKKALE ÜNİVERSİTESİ
SAĞLIK ARAŞTIRMA VE UYGULAMA MERKEZİ
İLAÇ TEMİN SÜRECİ

Doküman No:	Yayın Tarihi:	Revizyon Tarihi:	Revizyon No:	Sayfa No:
KU.YD.27	01.10.2018	07.09.2021	1	4/ 7

13.4.17. KİK İtiraz Dilekçesi

13.4.18. Sözleşmeye Davet Yazısı

13.4.19. Sözleşme,

13.4.20. Yasaklı Teyidi UBB Bildirimi

13.4.21. İsteklerce Teklif Edilen Fiyatlar

13.4.22. Sipariş Formu

13.4.23. Taşınır İşlem Fişi



T.C.
PAMUKKALE ÜNİVERSİTESİ
SAĞLIK ARAŞTIRMA VE UYGULAMA MERKEZİ
İLAÇ TEMİN SÜRECİ

Doküman No:	Yayın Tarihi:	Revizyon Tarihi:	Revizyon No:	Sayfa No:
KU.YD.27	01.10.2018	07.09.2021	1	5/7

SORUMLULAR

İLAÇ TEMİN SÜRECİ

DOKÜMANLAR

İlaç Planlama Şefi

İlaç Planlama Şefi

İlaç Planlama Şefi

İlaç Planlama Şefi

İlaç Planlama Şefi,
Doktor, Eczacı

İlaç Planlama Şefi

Malzeme Planlama Sorumlusu ve İlaç Planlama Şefi

Malzeme Planlama Sorumlusu ve İlaç Planlama Şefi

Malzeme Planlama Sorumlusu ve İlaç Planlama Şefi

Aylık tüketim miktarı belirlenir.

Bölmelerden talepler gelir.

Aylık miktar ve talepler değerlendirilir.

İlaç listesine eklenen yeni bir ilaç var mı?

ilaç listesine dahil edilir.

İlaç acil mi?

İlaç dış reçete yapılır. İşlemler tamamlanır.

İlaç Listesindeki ilaç ihale yolu ile mi alınacak?

Doğrudan Temin

Her ilaç için yaklaşık muhammen bedelleri belirlenip gerekli planlama yapılarak ilaç alım listesi oluşturulur.

İlaç alım listesinin kontrolü yapılır.

İlaç alım listesi satınalma birimine gönderilir

A

İhale Alım

Her ilaç için yaklaşık muhammen bedelleri belirlenip gerekli planlama yapılarak ilaç alım listesi oluşturulur.

İlaç alım listesinin kontrolü yapılır.

İlaç alım listesi satınalma birimine gönderilir

B

Malzeme Planlama Prosedürü

İlaç Güvenliği ve Yönetim Prosedürü

Temel İlaç Listesi

Temel İlaç Listesi

Satın Alma Prosedürü

İlaç İstek Fişi

Satın Alma Prosedürü



T.C.
PAMUKKALE ÜNİVERSİTESİ
SAĞLIK ARAŞTIRMA VE UYGULAMA MERKEZİ
İLAÇ TEMİN SÜRECİ

Doküman No:	Yayın Tarihi:	Revizyon Tarihi:	Revizyon No:	Sayfa No:
KU.YD.27	01.10.2018	07.09.2021	1	6/ 7

SORUMLULAR

İLAÇ TEMİN SÜRECİ

DOKÜMANLAR

Satınalma Memuru / İlaç Planlama Şefi

Eczaneden Sorumlu Merkez Müdür Yardımcısı, Malzeme Planlama ve Yönetim Sorumlusu Hastane Müdürü, İlaç Planlama Şefi

Satınalma Memuru

İlaç Komisyonu

Satınalma Elemanı

Satın Alma Elemanı

Taahhüt Kayıt Kontrol Yetkilisi, İlaç Muayene Komisyonu

Taahhüt Kayıt Kontrol Yetkilisi, İlaç Muayene Komisyonu

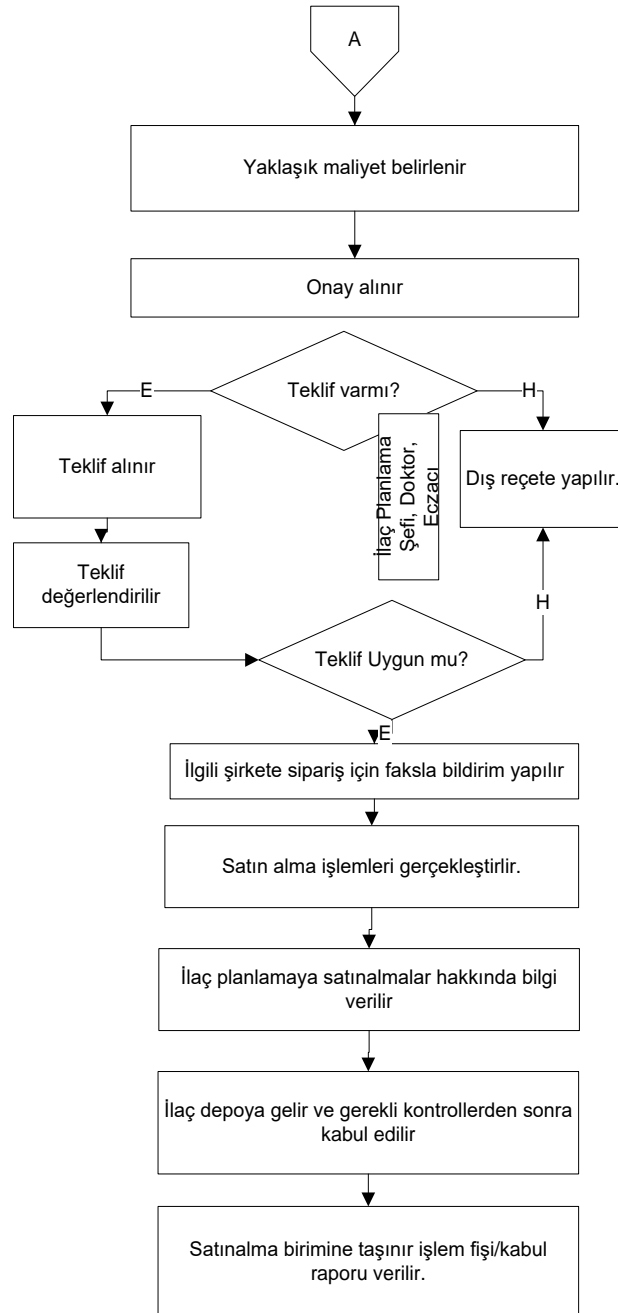

Yaklaşık maliyet tespit tutanağı

Onay belgesi, Yaklaşık Tespit Tutanağı, İlaç Alım Listesi

İsteklerce Teklif Edilen Fiyatlar

Sipariş Formu

Satın Alma Prosedürü

Taahhüt İşlem Fişi



T.C.
PAMUKKALE ÜNİVERSİTESİ
SAĞLIK ARAŞTIRMA VE UYGULAMA MERKEZİ
İLAÇ TEMİN SÜRECİ

Doküman No:	Yayın Tarihi:	Revizyon Tarihi:	Revizyon No:	Sayfa No:
KU.YD.27	01.10.2018	07.09.2021	1	7/7

SORUMLULAR

İLAÇ TEMİN SÜRECİ

DOKÜMANLAR

B

Satın Alma Elemanı

Satın Alma Elemanı

Taşınır Kayıt Kontrol Yetkilisi, İlaç
Muayene Komisyonu

Taşınır Kayıt Kontrol Yetkilisi, İlaç
Muayene Komisyonu

Satın alma işlemleri gerçekleştirilir.

İlaç planlamaya satınalmalar hakkında bilgi verilir

İlaç depoya gelir ve gerekli kontrollerden sonra kabul edilir

Satınalma birimine taşınır işlem fişi/kabul raporu verilir.

Satın Alma Prosedürü

İlaç Güvenliği ve Yönetim Prosedürü