



T.C.
PAMUKKALE ÜNİVERSİTESİ
SAĞLIK ARAŞTIRMA VE UYGULAMA MERKEZİ
DOKU TİPLEME LABORATUVAR SÜRECİ

Doküman No:	Yayın Tarihi:	Revizyon Tarihi:	Revizyon No:	Sayfa No:
KU.YD.70	20.01.2020	07.09.2021	1	1/ 5

Revizyon Tarihi	Yapılan Revizyon	Revizyon No
07.09.2021	Gözden geçirilmiştir.	1



T.C.
PAMUKKALE ÜNİVERSİTESİ
SAĞLIK ARAŞTIRMA VE UYGULAMA MERKEZİ
DOKU TİPLEME LABORATUVAR SÜRECİ

Doküman No:	Yayın Tarihi:	Revizyon Tarihi:	Revizyon No:	Sayfa No:
KU.YD.70	20.01.2020	07.09.2021	1	2/ 5

1. AMAÇ: Bu sürecin amacı; **PAU-SARUM** acil, ayakta veya yatarak tedavi olmak üzere ya da sadece doku tipleme çalışmalarının yapılması amacıyla yapılan Doku Tipleme Laboratuvar işlemlerinin doğru ve eksiksiz olarak yapılmasıdır.

2. KAPSAM: Bu süreç, laboratuvar hizmetlerinde yapılan işlemleri kapsar. (numune alma, çalışma, raporlama, numune saklama)

3. KISALTMALAR

3.1. HBYS: Hastane bilgi yönetim sistemi,

3.2. PAU-SARUM: Pamukkale Üniversitesi Sağlık Araştırma ve Uygulama Merkezi.

4. TANIMLAR

5. SÜREÇ SAHİBİ: Doku Tipleme Laboratuvar Sorumlusu

6. İHTİYAÇ DUYULAN GİRDİLER: Tetkik İstemi, Hastadan Alınan Numuneler

7. İHTİYAÇ DUYULAN AYRINTILI KAYNAKLAR:

7.1. Personel: Hekim, Biyolog, Hemşire, Laboratuvar Teknisyeni, Tıbbi Sekreter, Temizlik Personeli, Hasta Bakıcı.

7.2. Donanım: Laboratuvar Ekipmanı, Kesintisiz Güç Kaynağı, Bilgisayar, Printer

7.3. Fiziki Alan: Doku Tipleme Laboratuvarı alanları

8. SÜREÇ KONTROLÜ

8.1.Kabul kriterlerine uygun numunenin teslim alınması

8.2.Cihazların periyodik kalibrasyonlarının yapılması ve kayıt edilmesi

8.3.Cihazların periyodik bakımlarının yapılması ve kayıt edilmesi

9. ÇIKTI: Laboratuvar analizi yapılarak sonuçlandırılan hasta, Tetkik Sonuç Raporları

10. TEDARİKÇİLER: Poliklinik, Dahiliye Yatan Hasta servisi, Cerrahi Yatan Hasta Servisi, Yoğun Bakımlar ve Anestezi, Malzeme Planlama, Satın Alma, Teknik Atölye, Tıbbi Cihaz Teknik Servis, İnsan Kaynakları

11. BU SÜRECİN ÇIKTISINI KULLANAN TARAFLAR: : Hasta/Hasta Yakını, Dahili Yatan Hasta Servisi, Cerrahi Yatan Hasta Servisi, Poliklinik, Yoğun Bakım, Fatura,

12. SÜREÇ PERFORMANS KRİTERLERİ:

12.1. Doku Tipleme Laboratuvarı İç Kalite Kontrol Çalışmalarında Uygunsuzluk Sayısı

12.2. Doku Tipleme Laboratuvarı Dış Kalite Kontrol Çalışmalarında Uygunsuzluk Sayısı

13. İLGİLİ DOKÜMANLAR



T.C.
PAMUKKALE ÜNİVERSİTESİ
SAĞLIK ARAŞTIRMA VE UYGULAMA MERKEZİ
DOKU TİPLEME LABORATUVAR SÜRECİ

Doküman No:	Yayın Tarihi:	Revizyon Tarihi:	Revizyon No:	Sayfa No:
KU.YD.70	20.01.2020	07.09.2021	1	3/ 5

13.1.BU SÜREÇLE İLGİLİ PROSEDÜRLER

13.1.1. Doku Tiplendirme Testlerinin Çalışılma Süreci Prosedürü

13.2.BU SÜREÇLE İLGİLİ TALİMATLAR

13.2.1. Doku Tiplendirme Numune Kabul Talimatı

13.2.2. Doku Tiplendirme Sonuç Verilme Zamanı Talimatı

13.2.3. Flow Sitometri Laboratuvarı Numune Kabul Talimatı

13.2.4 Flow Sitometri Testlerinin Çalışılma Kuralları Talimatı

13.2.5. Flow Sitometri Testlerinin Sonuç Verilme Süresi

13.3.BU SÜREÇLE İLGİLİ FORMLAR

13.3.1. HBYS Ekranları

13.3.2. Doku Tipleme Laboratuvarı Test Rehberi

13.3.3. Doku Tipleme Laboratuvarı Güvenlik Rehberi



T.C.
PAMUKKALE ÜNİVERSİTESİ
SAĞLIK ARAŞTIRMA VE UYGULAMA MERKEZİ
DOKU TİPLEME LABORATUVAR SÜRECİ

Doküman No:	Yayın Tarihi:	Revizyon Tarihi:	Revizyon No:	Sayfa No:
KU.YD.70	20.01.2020	07.09.2021	1	4/ 5

SORUMLULAR	DOKU TİPLEME LABORATUVARI SÜRECİ	DÖKÜMANLAR
------------	----------------------------------	------------

Doktor

Doktor

Sekreter

Sekreter

Sekreter

Sekreter

Sekreter

Sekreter

Sekreter

Sekreter

Sekreter

Destek Personeli

Destek Personeli

Hemşire

Hemşire/Biyolog/
Kimyager

Destek Personeli/
Sekreter

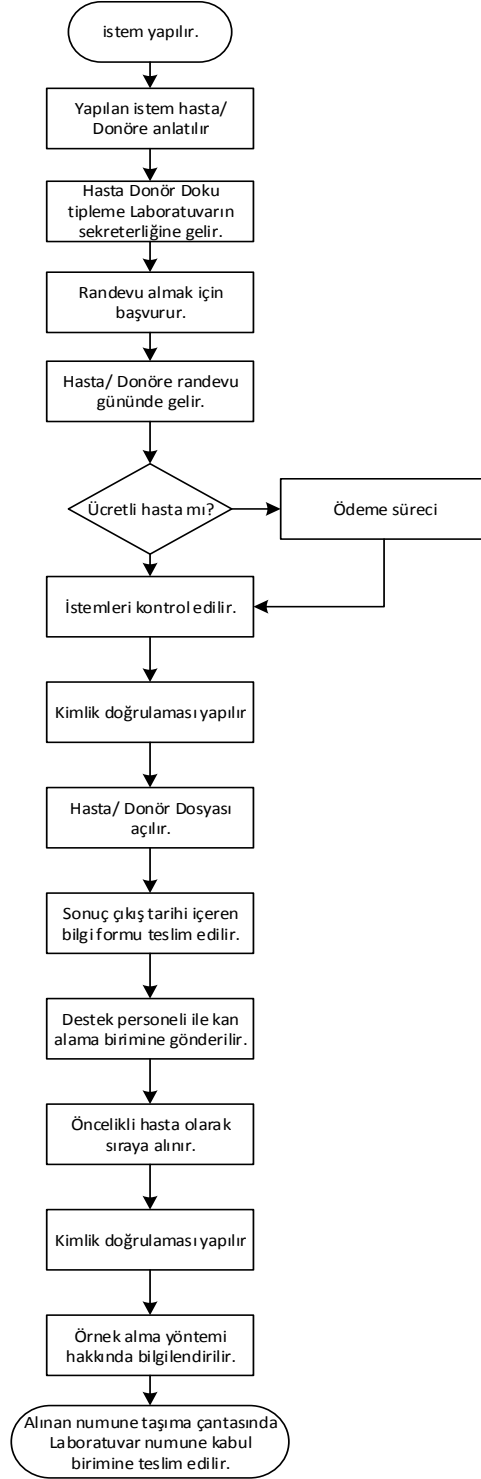

HBYS İstek Ekranı

DTL Test Rehberi

DTL Güvenlik
Rehberi



T.C.
PAMUKKALE ÜNİVERSİTESİ
SAĞLIK ARAŞTIRMA VE UYGULAMA MERKEZİ
DOKU TİPLEME LABORATUVAR SÜRECİ

Doküman No:	Yayın Tarihi:	Revizyon Tarihi:	Revizyon No:	Sayfa No:
KU.YD.70	20.01.2020	07.09.2021	1	5/ 5

SORUMLULAR	DOKU TİPLEME LABORATUVARI SÜRECİ	DÖKÜMANLAR
------------	----------------------------------	------------

