



**PAMUKKALE ÜNİVERSİTESİ**  
**TEKNOLOJİ FAKÜLTESİ**  
**BİYOMEDİKAL MÜHENDİSLİĞİ BÖLÜMÜ**

ORYANTASYON SUNUMU  
18 EYLÜL 2025

# TEKNOLOJİ FAKÜLTESİ

- Kuruluş Yılı: 2011
- 5 Bölüm
- 1830 Öğrenci
- 2507 Mezun
- 56 Akademik Personel
- 19 İdari Personel



# ***FAKÜLTE YÖNETİMİ***

**DEKAN:** Prof. Dr. İsmail OVALI

**DEKAN YARDIMCISI:**

Prof. Dr. Metin SAYER

Doç. Dr. Yavuz KAPLAN

**FAKÜLTE SEKRETERİ**

Nuray ALAN

# TEKNOLOJİ FAKÜLTESİ



## AKADEMİK BİRİMLER

- ✓ Biyomedikal Mühendisliği Bölümü
- ✓ Makine Mühendisliği Bölümü
- ✓ Metalurji ve Malzeme Mühendisliği Bölümü
- ✓ Mekatronik Mühendisliği Bölümü
- ✓ Otomotiv Mühendisliği Bölümü

## İDARİ BİRİMLER

- ✓ Yazı İşleri
- ✓ İdari İşler
- ✓ Tahakkuk
- ✓ Bölüm Sekreterliği
- ✓ Öğrenci İşleri



**BÖLÜM/ANABİLİM DALI  
İLE İLGİLİ BİLGİLER**

# ***BİYOMEDİKAL MÜHENDİSLİĞİ BÖLÜMÜ***

Lisans, yüksek lisans ve doktora programları yer almaktadır:

- 2013–2014 Eğitim-Öğretim yılında lisans
- 2018–2019 Eğitim-Öğretim yılında yüksek lisans
- 2020-2021 Eğitim-Öğretim yılında doktora programlarında öğrenim vermeye başlanmıştır.

# **BÖLÜM YÖNETİMİ**

## **BÖLÜM BAŞKANI :**

Prof. Dr. Sevilay ÇETİN

## **BÖLÜM BAŞKANI YARDIMCILARI:**

Doç. Dr. Cumhuri Gökhan ÜNLÜ

Dr. Öğr. Üyesi Ali Tekin GÜNER

## **BÖLÜM SEKRETERİ**

Nezahat ŞENTUNA

# ***PROBLEMLERDE İZLENECEK AKIŞ ŞEMASI***



# **BIYOMEDİKAL MÜHENDİSLİĞİ BÖLÜMÜ**

Biyomedikal Mühendisliği lisans eğitiminde hem normal öğretim hem de ikinci öğretim programları yürütülmektedir.

Anabilim dalında 5 Profesör, 2 Doçent, 3 Doktor Öğretim Üyesi, 2 Öğretim Görevlisi ve 4 Araştırma Görevlisi görev yapmaktadır.

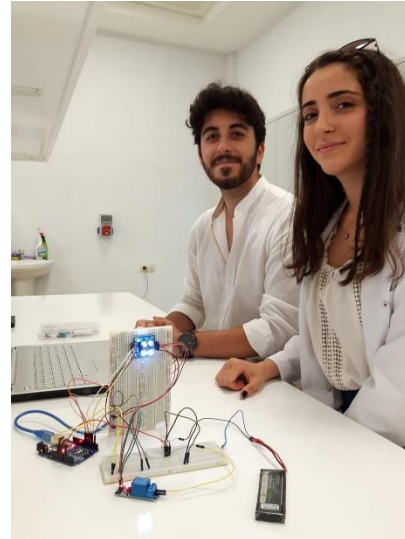



***AKADEMIK PERSONEL***

# **AKADEMİK PERSONEL**



**Prof. Dr. Ahmet KOLUMAN**



**Prof. Dr. Nilgün KABAY**



**Prof. Dr. Sevilay ÇETİN**

# **AKADEMİK PERSONEL**



**Prof. Dr. Yusuf ÖZCAN**



**Prof. Dr. Aslı SEMİZ**



**Doç. Dr. Cumhuri Gökhan ÜNLÜ**

# AKADEMİK PERSONEL



**Doç. Dr. Muhammet Üsame ÖZİÇ**



**Dr. Öğr. Üyesi Ali Tekin GÜNER**



**Dr. Öğr. Üyesi Eşref BOĞAR**

# AKADEMİK PERSONEL



**Dr. Öğr. Üyesi Çiğdem ÇİMENOĞLU**



**Öğr. Gör. Meltem BALABAN**



**Öğr. Gör. Ramazan Çağrı KUTLUBAY**

# AKADEMİK PERSONEL

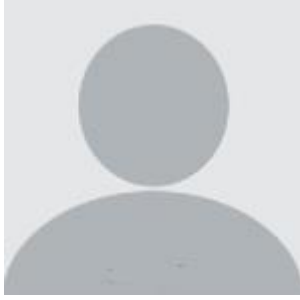

**Arş. Gör. Dr. Fatma Betül AYDOĞDU**



**Arş. Gör. Hatice Dilay YAZICI**



**Arş. Gör. Göksel KEPENEK**

# **AKADEMİK PERSONEL**



**Arş. Gör. Gizem Gülistan BOZKURT**

# ***BİYOMEDİKAL MÜHENDİSLİĞİ BÖLÜMÜ***

## **DERSLİKLER**



# ***BİYOMEDİKAL MÜHENDİSLİĞİ BÖLÜMÜ***

## **LABORATUVARLAR**



# LABORATUVARLAR

## HIZLI TESPİT SİSTEMLERİ LABORATUVARI



# LABORATUVARLAR

## BİYO-NANO MALZEME ARAŞTIRMA LABORATUVARI

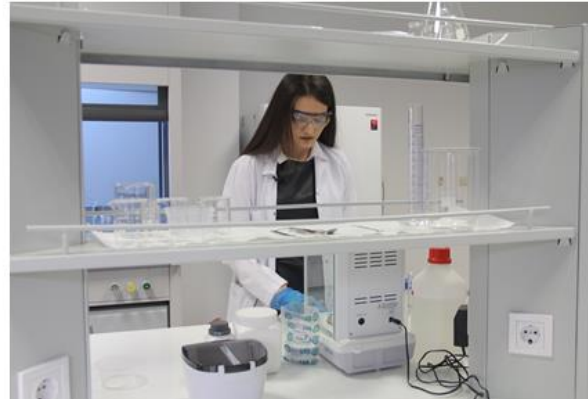

# LABORATUVARLAR

## GÜÇ ELEKTRONİĞİ ARAŞTIRMA LABORATUVARI



# LABORATUVARLAR

## BİYOMEDİKAL MÜHENDİSLİĞİ KİMYA LABORATUVARI



# LABORATUVARLAR

## BİYOMEDİKAL MÜHENDİSLİĞİ ÖĞRENCİ LABORATUVARI



# SOSYAL MEDYA HESABIMIZ

Sosyal Medya Hesabımızı  
Takip Etmeyi Unutmayın...

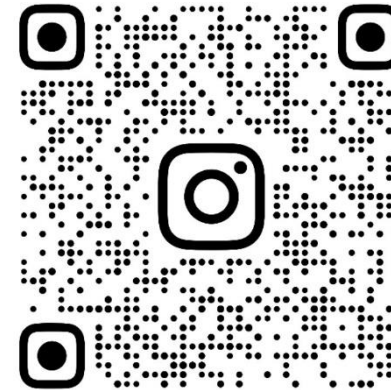

PAUBIYOMEDİKAL



**Başarılı ve Sağlıklı Bir Eğitim Öğretim Yılı  
Dileriz...**