



**PAMUKKALE ÜNİVERSİTESİ
FİZYOTERAPİ VE REHABİLİTASYON FAKÜLTESİ
2025 BİRİM FAALİYET RAPORU (AKADEMİK)**

**2025 YILI BİRİM
FAALİYET RAPORU**

İÇİNDEKİLER

BİRİM / ÜST YÖNETİCİ SUNUŞU	4
I- GENEL BİLGİLER	5
A- Misyon ve Vizyon	5
B- Yetki, Görev ve Sorumluluklar	5
C- İdareye İlişkin Bilgiler	6
1- Fiziksel Yapı	6
2- Örgüt Yapısı	9
3- Bilgi ve Teknolojik Kaynaklar	10
4- İnsan Kaynakları	13
5- Sunulan Hizmetler	17
6- Yönetim ve İç Kontrol Sistemi	20
D- Diğer Hususlar	Hata! Yer işareti tanımlanmadı.
II- AMAÇ ve HEDEFLER	22
A- Birimin Amaç ve Hedefleri	22
B- Temel Politikalar ve Öncelikler	23
C- Diğer Hususlar	Hata! Yer işareti tanımlanmadı.
III- FAALİYETLERE İLİŞKİN BİLGİ VE DEĞERLENDİRMELER	25
A- Mali Bilgiler	25
1- Bütçe Uygulama Sonuçları	25
2- Temel Mali Tablolara İlişkin Açıklamalar	26
3- Mali Denetim Sonuçları	26
4- Diğer Hususlar	26
B- Performans Bilgileri	26
1- Faaliyet ve Proje Bilgileri	26
2- Performans Sonuçları Tablosu	28
3- Performans Sonuçlarının Değerlendirilmesi	28
4- Diğer Hususlar	Hata! Yer işareti tanımlanmadı.
IV- KURUMSAL KABİLİYET VE KAPASİTENİN DEĞERLENDİRİLMESİ	29
A- Üstünlükler	29
B- Zayıflıklar	29
C- Değerlendirme	29
V- ÖNERİ VE TEDBİRLER	29

TABLolar

Tablo 1:Fakültesi Yerleşke Alanları	6
Tablo 2:Fakültesi Kapalı Alanların Dağılımı	6
Tablo 3:Fakültesi Fonksiyonlara Göre Alanlar	6
Tablo 4:Fakültesi Bina Mekân Sayıları	6
Tablo 5: Taşıtlar	7
Tablo 6:Fakültesi Taşınır Malzeme Listesi	7
Tablo 7:Fakültesi Bilgisayar Sayıları	10
Tablo 8:Fakültesi Öğrenci ve Personel Başına Düşen Bilgisayar Sayıları	11
Tablo 9:Fakültesi Kütüphane Kaynaklarının Dağılımı	11
Tablo 10:Fakültesi Diğer Bilgi ve Teknolojik Kaynaklar	11
Tablo 11:Fakültesi Projeler	12
Tablo 12:Fakültesi Bilimsel Yayın Sayıları	12
Tablo 13:Fakültesi Kütüphane Kaynakları Kullanım Verileri	12
Tablo 14:Fakültesi 2023 Yılı Öğretim Elemanı Sayıları	13
Tablo 15:Fakültesi Kadro Doluluk Oranlarına Göre Akademik Personel Sayıları	13
Tablo 16:Fakültesi Yabancı Uyruklu Öğretim Elemanı Sayıları	14
Tablo 17:Fakültesi Sözleşmeli Akademik Personel Sayısı	14
Tablo 18:Fakültesi Akademik Personelin Yaş İtibariyle Dağılımı	14
Tablo 19:Fakültesi Yönetici Personel Dağılımı Tablosu	14
Tablo 20:Fakültesi Akademik Personelin Birim Dağılımı	15
Tablo 21:Fakültesi Kadro Doluluk Oranına Göre İdari Personel Dağılımı	15
Tablo 22:Fakültesi İdari Personelin Eğitim Durumu	15
Tablo 23:Fakültesi İdari Personelin Hizmet Süresi	15
Tablo 24:Fakültesi İdari Personelin Yaş İtibariyle Dağılımı	16
Tablo 25:Fakültesi İşçiler	16
Tablo 26:Fakültesi Sürekli İşçilerin Hizmet Süresi	16
Tablo 27:Fakültesi Sürekli İşçilerin Yaş İtibariyle Dağılımı	16
Tablo 28:Fakültesi Kadroların Doluluk Oranına Göre Engelli Personel	17
Tablo 29:Fakültesi Öğrenci Sayıları Tablosu	17
Tablo 30:Fakültesi Yabancı Dil Hazırlık Sınıfı Öğrenci Sayıları	17
Tablo 31:Fakültesi Öğrenci Kontenjanları ve Doluluk Oranı Tablosu	17
Tablo 32:Enstitüsü Yüksek Lisans ve Doktora Programları	18
Tablo 33:Fakültesi Yabancı Uyruklu Öğrencilerin Sayısı ve Bölümleri	18
Tablo 34:Fakültesi Engelli Öğrenci Sayısı	18
Tablo 35:Fakültesi Mezun Öğrenci Sayısı	18
Tablo 36: Yatay Geçişle 2023 Yılında Gelen, Ayrılan, Kurum İçi Geçiş Yapan Öğrencilerin Sayıları	19
Tablo 37:Fakültesinden Ayrılan Öğrencilerin Sayısı	19
Tablo 38:Fakültesi Disiplin Cezası Alan Öğrencilerin Sayısı ve Aldıkları Cezalar	19
Tablo 39: Öğretim Elemanı Başına Düşen Öğrenci Sayısı	19
Tablo 40: Öğrenci Toplulukları	20
Tablo 41: Pamukkale Üniversitesi Hastaneleri İstatistik Bilgileri. Hata! Yer işareti tanımlanmadı.	
Tablo 42: Hizmet, Bilim-Sanat, Teşvik ve Başarı Ödülleri Alan Kişi Sayısı	20
Tablo 43: Uluslararası Kuruluşlara Üyelikler	20
Tablo 44: Stratejik Amaçlar ve Hedefler	22
Tablo 45: Birim Kullanılabilir Bütçe Giderleri Tablosu	25
Tablo 46: Bütçe Gelirleri Tablosu	26
Tablo 47: Faaliyet Bilgileri Tablosu	26
Tablo 48: İndekslere Giren Hakemli Dergilerde Yapılan Yayınlar	27
Tablo 49: Üniversiteler Arasında Yapılan İkili Anlaşmalar	27
Tablo 50: 1.1. Proje Bilgileri	27

BİRİM / ÜST YÖNETİCİ SUNUŞU

Pamukkale Üniversitesi Kuruluş Yasasında (03.07.1992 tarih ve 3837 sayılı) öngörülen teşkilat yapısında yer alan ve Eğitim-Öğretim faaliyetlerine 1995-1996 Eğitim Öğretim Yılında Yüksekokul olarak başlayan okulumuz, 2022-2023 Eğitim Öğretim Yılında Fakülte olmuştur. Fakültemizde 11'i Profesör, 3'ü Doçent, 6'sı Dr. Öğretim Üyesi, 5'i Araştırma Görevlisi olmak üzere toplam 25 akademik personel, 10 idari personel ve 3 destek personeli görev yapmaktadır. Öğrenci sayımız 584 olup, Fakültemizde mezuniyet sonrası Sağlık Bilimleri Enstitüsü bünyesindeki iki anabilim dalı içerisinde bilim uzmanlığı ve doktora programları eğitimleri vermektedir.

Prof. Dr. Ummuhan BAŞ ASLAN

Dekan

I- GENEL BİLGİLER

A- Misyon ve Vizyon

Misyon

Ülkemizin rehabilitasyon ihtiyacını karşılayacak toplumsal, evrensel ve etik değerlere sahip, nitelikli, kaliteli, bilgili, donanımlı, mesleki otonomisi olan Fizyoterapistler ve öğretim elemanları yetiştirerek, Fizyoterapi mesleğinin devamlılığını korumak, gelişimini sağlamak ve yaygınlaştırmak, öğrencilerin eğitimleri sırasında sosyal ve kültürel gelişimlerine katkıda bulunmak ve fizyoterapi -rehabilitasyon alanında bilimsel çalışma ve araştırmalara önderlik ederek, uluslararası platformda öğrenci ve öğretim elemanı değişimini gerçekleştirmek, ayrıca her yaşta sağlıklı, hasta ve dezavantajlı bireylere rehabilitasyon hizmetini vererek toplum sağlığını ve yaşam kalitesini yükseltmektir.

Vizyon

Türkiye’de Fizyoterapi bölümler içerisinde standartları belirleyebilen ve lider konumunda olan, yeterli kadroya sahip, uluslararası projelerde görev alan, kaplıca ve hidroterapi gibi rehabilitasyonun özelleşmiş alanlarında uzmanlık eğitimi ve hizmeti veren, yapısal gelişimini tamamlamış ve alanında en iyi ve en çok tercih edilen Fakülte olmaktadır. Bu bağlamda üniversitemiz bünyesinde sağlıklı, hasta ve dezavantajlı bireylere fizyoterapi ve rehabilitasyon hizmetlerini bağımsız olarak verebilen ve en ileri teknolojik donanıma sahip bir kurum statüsüne ulaşmaktadır.

B- Yetki, Görev ve Sorumluluklar

Dekan: Prof. Dr. Ummuhan BAŞ ASLAN

Dekan Yardımcıları:

Prof. Dr. Erdoğan KAVLAK

Prof. Dr. Orçin TELLİ ATALAY

Fakülte Sekreteri: Çağlayan ÇALIKOĞLU

C- İdareye İlişkin Bilgiler

1- Fiziksel Yapı

1.1- Alt Yapı ve Tesisler

Tablo 1: Fizyoterapi ve Rehabilitasyon Fakültesi Yerleşke Alanları

Yerleşke Adı	Alan (m ²)
KINIKLI YERLEŞKESİ	11757,74
TOPLAM	11757,74

31.12.2025 itibarı ile

Tablo 2: Fizyoterapi ve Rehabilitasyon Fakültesi Kapalı Alanların Dağılımı

Fizyoterapi ve Rehabilitasyon Fakültesi Tesisleri ve Yapım Yılları						
					2025	
Sıra No	Başlama Tarihi	Bitiş tarihi	Yapı Adı	Kapalı Alan	Sektörü	
1	2012	2014	Fizyoterapi ve Rehabilitasyon Fakültesi	11757,74	Sağlık	
TOPLAM ALAN (m²) 11757,74						

31.12.2025 itibarı ile

Tablo 3: Fizyoterapi ve Rehabilitasyon Fakültesi Fonksiyonlara Göre Alanlar

FONKSİYONLAR	TOPLAM KULLANIM ALANI (m ²)
Araştırma	1953,02
Eğitim	6771,15
Diğer	705,87
Çalışma Salonu	671,14
Sosyal Alanlar	42,34
Toplantı ve Konferans	69,06
Yönetim	923,62
Toplam	11757,74

31.12.2025 itibarı ile

Tablo 4: Fizyoterapi ve Rehabilitasyon Fakültesi Bina Mekân Sayıları

EĞİTİM ALANLARI					
Yerleşke	Bina	Ana Fonksiyon	Alt Fonksiyon	Mekan Sayısı	Alan
Kınıklı Yerleşkesi	Fizyoterapi ve Rehabilitasyon Fakültesi A.Blok	Eğitim	Sağlık	7	11757,74

31.12.2025 itibarı ile

1.2- Taşıtlar

Tablo 5: Taşıtlar

TAŞITLAR	
Taşıtın Cinsi	Adet
Bisiklet	1
Toplam	1

31.12.2025 itibarı ile

1.3- Taşınır Malzeme Listesi

Tablo 6: Fizyoterapi ve Rehabilitasyon Fakültesi Taşınır Malzeme Listesi

Hesap Kodu	I. Düzey Kodu	II. Düzey	TAŞINIR MALZEME LİSTESİ DAYANIKLI TAŞINIRLAR	Ölçü Birimi	Miktar
253			Tesis, Makine ve Cihazlar	Adet	
253	01		Tesisler Grubu	Adet	0
253	01		Taşınmaz olarak değerlendirildiğinden Taşınır Kod Listesine alınmamıştır. Sadece muhasebe detay hesap planlarında yer alacaktır.	Adet	0
253	02		Makineler ve Aletler Grubu	Adet	1
253	02	01	Tarım ve Ormancılık Makineleri ve Aletleri	Adet	0
253	02	02	İnşaat Makineleri ve Aletleri	Adet	1
253	02	03	Atölye Makineleri ve Aletleri	Adet	0
253	02	04	İş Makineleri ve Aletleri	Adet	0
253	02	05	Güç Elektroniği ve Basınçlı Makineler ile Aletleri	Adet	0
253	02	06	Posta Makineleri	Adet	0
253	02	07	Paketleme Makineleri	Adet	0
253	02	08	Etiketleme ve Numaralandırma Makineleri	Adet	0
253	02	09	Ayırma, Sınıflandırma Makineleri	Adet	0
253	02	10	Matbaacılıkta Kullanılan Makina ve Aletler	Adet	0
253	03		Cihazlar ve Aletler Grubu	Adet	128
253	03	01	Yıkama, Temizleme ve Ütöleme Cihaz ve Araçları	Adet	4
253	03	02	Beslenme/Gıda ve Mutfak Cihaz ve Aletleri	Adet	2
253	03	03	Kurtarma Amaçlı Cihaz ve Aletler	Adet	0
253	03	04	Ölçüm, Tartı, Çizim Cihazları ve Aletleri	Adet	18
253	03	05	Tıbbi ve Biyolojik Amaçlı Kullanılan Cihazlar ve Aletler	Adet	90
253	03	06	Araştırma ve Üretim Amaçlı Cihazları ve Aletleri	Adet	3
253	03	07	Müzik Aletleri ve Aksesuarları	Adet	0
253	03	08	Spor Amaçlı Kullanılan Cihaz ve Aletler	Adet	11
254			Taşıtlar Grubu	Adet	
254	01		Karayolu Taşıtları Grubu	Adet	1
254	01	01	Otomobiller	Adet	0
254	01	02	Yolcu Taşıma Araçları	Adet	0
254	01	03	Yük Taşıma Araçları	Adet	0
254	01	04	Arazi Taşıtları	Adet	0
254	01	05	Özel Amaçlı Taşıtlar	Adet	0
254	01	06	Mopet ve Motosikletler	Adet	0

254	01	07	Motorsuz Kara Araçları	Adet	1
254	02		Su ve Deniz Taşıtları Grubu	Adet	0
254	02	01	Gemiler	Adet	0
254	02	02	Tankerler	Adet	0
254	02	03	Deniz Altılar	Adet	0
254	02	04	Römorkörler ve İtici Gemiler	Adet	0
254	02	05	Yüzer Yapılar	Adet	0
254	02	06	Tekneler	Adet	0
254	02	07	Botlar	Adet	0
254	02	08	Yelkenliler	Adet	0
254	02	09	Kanolar ve Kayıklar	Adet	0
254	02	10	Yatlar ve Kotralar	Adet	0
254	02	11	Sandallar ve Sallar	Adet	0
254	03		Hava Taşıtları Grubu	Adet	0
254	03	01	Motorlu Hava Taşıtları	Adet	0
254	03	02	Motorsuz Hava Taşıtları	Adet	0
254	03	03	Uzay Araçları	Adet	0
254	04		Demiryolu ve Tramvay Taşıtları Grubu	Adet	0
254	04	01	Lokomotifler ve Elektrikli Trolleybüsler	Adet	0
254	04	02	Demiryolu Araçları	Adet	0
255			Demirbaşlar Grubu	Adet	
255	01		Döşeme ve Mefruşat Grubu	Adet	139
255	01	01	Döşeme Demirbaşları	Adet	4
255	01	02	Temsil ve Tören Demirbaşları	Adet	7
255	01	03	Koruyucu Giysi ve Malzemeler	Adet	0
255	01	04	Seyahat, Muhafaza ve Taşıma Amaçlı Demirbaş Niteliğindeki Taşınırlar	Adet	2
255	01	05	Hastanede Kullanılan Demirbaş Niteliğindeki Taşınırlar	Adet	126
255	02		Büro Makineleri Grubu	Adet	237
255	02	01	Bilgisayarlar ve Sunucular	Adet	97
255	02	02	Bilgisayar Çevre Birimleri	Adet	25
255	02	03	Teksir ve Çoğaltma Makineleri	Adet	4
255	02	04	Haberleşme Cihazları	Adet	66
255	02	05	Ses, Görüntü ve Sunum Cihazları	Adet	34
255	02	06	Aydınlatma Cihazları	Adet	0
255	02	99	Diğer Büro Makineleri ve Aletleri Grubu	Adet	11
255	03		Mobilyalar Grubu	Adet	1745
255	03	01	Büro Mobilyaları	Adet	1668
255	03	02	Misafirhane, Konaklama ve Barınma Amaçlı Mobilyalar	Adet	13
255	03	03	Kafeterya ve Yemekhane Mobilyaları	Adet	9
255	03	04	Bebek ve Çocuk Mobilyası ve Aksesuarları	Adet	0
255	03	05	Seminer ve Sunum Amaçlı Ürünler	Adet	58
255	04		Beslenme/Gıda ve Mutfak Demirbaşları Grubu	Adet	0
255	04	01	Yemek Hazırlama Ekipmanları	Adet	0
255	05		Canlı Demirbaşlar Grubu	Adet	0
255	05	01	Çiftlik Hayvanları	Adet	0
255	05	02	Hizmet Amaçlı Hayvanlar	Adet	0
255	05	03	Gösteri Amaçlı Hayvanlar	Adet	0
255	05	04	Koruma Altına Alınan Hayvanlar	Adet	0
255	06		Tarihi veya Sanat Değeri Olan Demirbaşlar Grubu	Adet	0
255	06	01	Etnografik Eserler	Adet	0
255	06	02	Arkeolojik Eserler	Adet	0

255	06	03	Geleneksel Türk Süslemeleri	Adet	0
255	06	04	Güzel Sanat Eserleri	Adet	0
255	06	05	Kitap, Belge, El Yazmaları ve Nadir Eserler	Adet	0
255	06	06	Para, Pul, Sikke ve Madalyonlar	Adet	0
255	06	07	Tabletler	Adet	0
255	06	08	Mühür ve Mühür Baskıları	Adet	0
255	06	09	Arşiv Vesikaları	Adet	0
255	06	10	Fosiller	Adet	0
255	07		Kütüphane Demirbaşları Grubu	Adet	2
255	07	01	Kütüphane Mobilyaları	Adet	2
255	07	02	Basılı Yayınlar	Adet	0
255	07	03	Görsel ve İşitsel Kaynaklar	Adet	0
255	07	04	Bilgi Saklama Üniteleri	Adet	0
255	08		Eğitim Demirbaşları Grubu	Adet	396
255	08	01	Eğitim Mobilyaları ve Donanımları	Adet	335
255	08	02	Öğrenmeyi Kolaylaştırıcı Ekipmanlar	Adet	61
255	08	03	Derslik Süslemeleri	Adet	0
255	08	04	Okul Bahçesi ve Oyun Demirbaşları	Adet	0
255	09		Spor Amaçlı Kullanılan Demirbaşlar Grubu	Adet	16
255	09	01	Doğa Sporlarında Kullanılan Demirbaşlar	Adet	0
255	09	02	Salon Sporlarında Kullanılan Demirbaşlar	Adet	6
255	09	03	Saha Sporlarında Kullanılan Demirbaşlar	Adet	5
255	09	99	Diğer Spor Amaçlı Kullanılan Demirbaşlar	Adet	5
255	10		Güvenlik, Kontrol ve Tedbir Amaçlı Demirbaşlar Grubu	Adet	11
255	10	01	Güvenlik ve Korunma Amaçlı Araçlar	Adet	0
255	10	02	Kontrol ve Güvenlik Sistemleri	Adet	3
255	10	03	Yangın Söndürme ve Tedbir Cihaz ve Araçları	Adet	8
255	11		Demirbaş Niteliğindeki Süs Eşyaları	Adet	0
255	11	01	Vitrinde Sergilenen Eşyaları	Adet	0
255	11	02	Duvarda Sergilenen Süs Eşyaları	Adet	0
255	11	03	Masa, Sehpa ve Zeminde Sergilenen Süs Eşyaları	Adet	0
255	12		Kullanımda Olan Demirbaş Niteliğindeki Değerli Eşyalar	Adet	0
255	12	01	Yemek, Servis ve Çatal-Bıçak Takımları	Adet	0
255	12	02	Büro Malzemeleri	Adet	0
255	99		Diğer Demirbaşlar Grubu	Adet	0
255	99	01	Seyyar Kulube, Kabin, Büfe, Sandık ve Kafesler	Adet	0
255	99	02	Seyyar Tanklar ve Tüpler	Adet	0
255	99	03	Sergileme ve Tanıtım Amaçlı Taşınırlar	Adet	0

31.12.2025 itibarı ile

2- Örgüt Yapısı

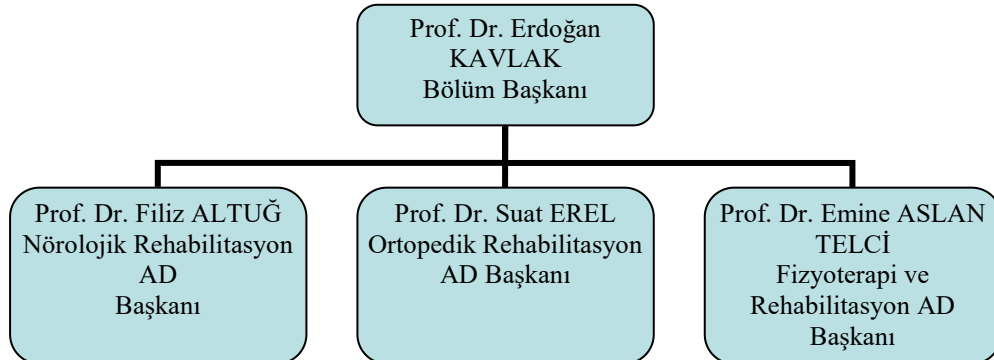

Fizyoterapi ve Rehabilitasyon Anabilim Dalı
Prof. Dr. Emine ASLAN TELCİ (AD Başkanı)
Prof. Dr. Orçin TELLİ ATALAY
Doç. Dr. Raziye ŞAVKIN
Dr. Öğr. Üyesi Süleyman GÜRSOY
Uzm. Fzt. Elif Nur TAŞCIOĞLU

Nörolojik Rehabilitasyon Anabilim Dalı
Prof. Dr. Filiz ALTUĞ (AD Başkanı)
Prof. Dr. Nilüfer ÇETİŞLİ KORKMAZ
Prof. Dr. Erdoğan KAVLAK
Doç. Dr. Emre BASKAN
Doç. Dr. Feride YARAR
Dr. Öğr. Üyesi Tuba CAN AKMAN (Bölüm Başkan Yardımcısı)
Dr. Öğr. Üyesi Güzin KARA ÇAKICI
Dr. Öğr. Üyesi Fatih TEKİN
Dr. Öğr. Üyesi Hande USTA ÖZDEMİR
Uzm. Fzt. Büşra ÖZCAN

Ortopedik Rehabilitasyon Anabilim Dalı
Prof. Dr. Suat EREL (AD Başkanı)
Prof. Dr. Ummuhan BAŞ ASLAN (Bölüm Başkanı)
Prof. Dr. Ali KİTİŞ
Prof. Dr. Fatma ÜNVER (Bölüm Başkan Yardımcısı)
Prof. Dr. Nihal BÜKER
Prof. Dr. Bilge BAŞAKÇI ÇALIK
Dr. Öğr. Üyesi Umut ERASLAN
Uzm. Fzt. İzgi GÜVEN
Uzm. Fzt. Sinem YENİL
Uzm. Fzt. Gülnihal TEKİN

3- Bilgi ve Teknolojik Kaynaklar

3.1- Yazılımlar

Yoktur.

3.2- Bilgisayarlar

Tablo 7: Fizyoterapi ve Rehabilitasyon Fakültesi Bilgisayar Sayıları

BİLGİSAYAR SAYILARI	
Türü	Adet
Masa üstü bilgisayar sayısı	69
Taşınabilir bilgisayar sayısı	28
.....	
Toplam	97

31.12.2025 itibarı ile

3.3. Öğrenci ve Personel Başına Düşen Bilgisayar Sayıları

Tablo 8 Fizyoterapi ve Rehabilitasyon Fakültesi Öğrenci ve Personel Başına Düşen Bilgisayar Sayıları

Laboratuvarlardaki Bilgisayar Sayısı	Öğrenci Sayısı	Öğrenci Başına Düşen Bilgisayar Sayısı
20	584	0,03
Birimlerdeki Bilgisayar Sayısı	Personel Sayısı	Personel Başına Düşen Bilgisayar Sayısı
39	35	1,05

31.12.2025 itibarı ile

3.4- Kütüphane Kaynakları

Tablo 9: Fizyoterapi ve Rehabilitasyon Fakültesi Kütüphane Kaynaklarının Dağılımı

Yıllar	Basılı Kitap	Basılı Dergi	Tez	Elektronik Kitap	Elektronik Dergi	Elektronik Tez	Online Veri Tabanı	Toplam
2025	0	0	0	0	0	0	0	0

31.12.2025 itibarı ile

3.5 -- Diğer Bilgi ve Teknolojik Kaynaklar

Tablo 10: Fizyoterapi ve Rehabilitasyon Fakültesi Diğer Bilgi ve Teknolojik Kaynaklar

Cinsi	İdari Amaçlı (Adet)	Eğitim Amaçlı (Adet)	Araştırma Amaçlı (Adet)
Projeksiyon		27	
Slayt makinesi		0	
Tepegöz		0	
Episkop		0	
Barkot Okuyucu		2	
Baskı makinesi		0	
Fotokopi makinesi	2	2	
Faks		0	
Fotoğraf makinesi		1	
Kameralar		0	
Televizyonlar		0	
Tarayıcılar		0	
Müzik Setleri		0	
Mikroskoplar		0	
DVD ler		0	
.....			
.....			
.....			

31.12.2025 itibarı ile

3.6 - Araştırma ve Yayın Faaliyetleri

3.6.1. Bilimsel Projeler

2025 Yıllarında Gerçekleştirilen Projeler (devam eden/yeni başlayan vb.)

Tablo 11: Fizyoterapi ve Rehabilitasyon Fakültesi Projeler

PROJELER	2025
BAP	7
AB	1
TÜBİTAK	10

31.12.2025 itibarı ile

3.6.2. Bilimsel Yayınlar

Tablo 12: Fizyoterapi ve Rehabilitasyon Fakültesi Bilimsel Yayın Sayıları

Yıllar	Toplam Yayın Sayısı (Ulusal/uluslararası kitap, bildiri, makale)	Web of Science'ta Yayınlanan Bilimsel Yayın Sayısı
2025	282	50

31.12.2025 itibarı ile

Tablo 13: Fizyoterapi ve Rehabilitasyon Fakültesi Kütüphane Kaynakları Kullanım Verileri

GENEL BİLGİLER	SAYI (2025)
Hizmet verilen (Haftalık)	Saat 0
Oturma Kapasitesi	Kişi 0
Ziyaret Sayısı (Yıllık Kullanıcı Sayısı)	Kişi 0
Ödünç verilen kitap sayısı	Adet 0
Ödünç verilen sayısı	Adet 0
Kütüphane üye sayısı (öğrenci)	Kişi 0
Kütüphane üye sayısı (akademik personel)	Kişi 0
Kütüphane üye sayısı (idari personel)	Kişi 0

31.12.2025 itibarı ile

3.7- Uluslararası Değişim Programları

Fakültemizde uluslararası değişim programları kapsamında öğrenci ve personel hareketliliği aktif olarak devam etmektedir. Fakültemiz, Erasmus+ gelen öğrenci staj hareketliliği kapsamında üniversitemizin önde gelen bölümlerindedir.

1. Uluslararası Protokoller (Erasmus+ İkili Anlaşmaları, Mevlana Anlaşması, Genel Anlaşma) sayısı ...vb.

Fakültemizdeki uluslararası protokoller (Erasmus+ İkili Anlaşmaları, Mevlana Anlaşması, Genel Anlaşma) sayısı 16'dır.

2. Öğrenci hareketliliği

2024-2025 yılında fakültemizde Polonya ve Romanya'ya giden öğrenci (2), Romanya'dan gelen öğrenci (2) öğrenim hareketliliği kapsamında gerçekleşmiştir.

3. Değişim Programlarından Yararlanan Öğrenci Sayısı

2024-2025 yılında fakültemizde 2 lisans düzeyinde öğrenci değişim programlarından yararlanmıştır.

4. Diğer tüm veriler

Personel hareketliliği kapsamında 2024-2025 yılında 3 öğretim elemanımız ders alma(Almanya ve Litvanya) hareketliliğinde bulunmuştur.

4- İnsan Kaynakları

(Biriminin faaliyet dönemi sonunda mevcut insan kaynakları, istihdam şekli, hizmet sınıfları, kadro unvanları, bilgilerine yer verilir.)

4.1- Akademik Personel

Tablo 14: Fizyoterapi ve Rehabilitasyon Fakültesi 2025 Yılı Öğretim Elemanı Sayıları

Yıllar	Prof.	Doç.	Dr. Öğretim Üyesi	Öğr. Gör.	Arş. Gör.	Toplam
2025	11	3	6	0	5	25

31.12.2025 itibarı ile

Tablo 15: Fizyoterapi ve Rehabilitasyon Fakültesi Kadro Doluluk Oranlarına Göre Akademik Personel Sayıları

AKADEMİK PERSONEL					
	Kadroların Doluluk Oranına Göre			Kadroların İstihdam Şekline Göre	
	Dolu	Boş	Toplam	Tam Zamanlı	Yarı Zamanlı
Profesör				11	0
Doçent				3	0
Dr. Öğretim Üyesi				6	0
Öğretim Görevlisi				0	0
Araştırma Görevlisi				5	0
Toplam				25	0

31.12.2025 itibarı ile

4.2- Yabancı Uyruklu Akademik Personel

Tablo 16: Fizyoterapi ve Rehabilitasyon Fakültesi Yabancı Uyruklu Öğretim Elemanı Sayıları

Yabancı Uyruklu Öğretim Elemanları		
Unvan	Geldiği Ülke	Çalıştığı Bölüm
Profesör	-	-
Doçent	-	-
Dr. Öğretim Üyesi	-	-
Öğretim Görevlisi	-	-
Araştırma Görevlisi	-	-
Toplam	0	

31.12.2025 itibarı ile

4.3- Sözleşmeli Akademik Personel

Tablo 17: Fizyoterapi ve Rehabilitasyon Fakültesi Sözleşmeli Akademik Personel Sayısı

Sözleşmeli Akademik Personel Sayısı	
Profesör	0
Doçent	0
Dr. Öğretim Üyesi	0
Öğretim Görevlisi	0
Araştırma Görevlisi	0
Toplam	0

31.12.2025 itibarı ile

4.4- Akademik Personelin Yaş İtibariyle Dağılımı

Tablo 18: Fizyoterapi ve Rehabilitasyon Fakültesi Akademik Personelin Yaş İtibariyle Dağılımı

Akademik Personelin Yaş İtibariyle Dağılımı							
	18-24 Yaş	25-29 Yaş	30-34 Yaş	35-39 Yaş	40-44 Yaş	45-49 Yaş	50- Üzeri
Kişi Sayısı	-	5	2	3	0	6	9
Yüzde	-	20,00	8,00	10,00	0,00	28,00	34,00

31.12.2025 itibarı ile

4.5- Yönetici Personel Dağılımı

Tablo 19: Fizyoterapi ve Rehabilitasyon Fakültesi Yönetici Personel Dağılımı Tablosu

YÖNETİCİ PERSONEL DAĞILIMI					
	Kadın	Erkek	Boş	Toplam	Doluluk Oranı
Dekan	1	0	0	1	100

Dekan Yrd.	1	1	0	2	100
Enstitü Müd. Yrd.	0	0	0	0	100
Fakülte Sekreteri	0	1	0	1	100
TOPLAM	2	2	0	4	100

31.12.2025 itibarı ile

4.6- Akademik Personelin Birim Dağılımı

Tablo 20: Fizyoterapi ve Rehabilitasyon Fakültesi Akademik Personelin Birim Dağılımı

	PROFESÖR	DOÇENT	DR. ÖĞRETİM ÜYESİ	ÖĞRETİM GÖREVLİSİ	ARAŞTIRMA GÖREVLİSİ	DAİRE BAŞKANI VEKİLİ	ŞEF	ÜCRETLİ ÖĞRETİM GÖREVLİSİ	TOPLAM
SAYI	11	3	6	0	5	0	0	0	25
GENEL TOPLAM	11	3	6	0	5	0	0	0	25

31.12.2025 itibarı ile

4.7- İdari Personel

Tablo 21: Fizyoterapi ve Rehabilitasyon Fakültesi Kadro Doluluk Oranına Göre İdari Personel Dağılımı

İdari Personel (Kadroların Doluluk Oranına Göre)			
	Dolu	Boş	Toplam
Genel İdari Hizmetler	10	0	10
Eğitim ve Öğretim Hizmetleri sınıfı	0	0	0
Yardımcı Hizmetler Sınıfı	3	0	3
Toplam	13	0	13

31.12.2025 itibarı ile

4.8- İdari Personelin Eğitim Durumu

Tablo 22: Fizyoterapi ve Rehabilitasyon Fakültesi İdari Personelin Eğitim Durumu

İdari Personelin Eğitim Durumu					
	İlköğretim	Lise	Ön Lisans	Lisans	Y.L. ve Dokt.
Kişi Sayısı		2		8	0
Yüzde		20,00		80,00	0,00

31.12.2025 itibarı ile

4.9- İdari Personelin Hizmet Süreleri

Tablo 23: Fizyoterapi ve Rehabilitasyon Fakültesi İdari Personelin Hizmet Süresi

İdari Personelin Hizmet Süresi	
--------------------------------	--

	1 – 3 Yıl	4 – 6 Yıl	7 – 10 Yıl	11 – 15 Yıl	16 – 20 Yıl	21 - Üzeri
Kişi Sayısı	-	1	1	-	-	8
Yüzde	-	10,00	10,00	-	-	80,00

31.12.2025 itibarı ile

4.10- İdari Personelin Yaş İtibariyle Dağılımı

Tablo 24: Fizyoterapi ve Rehabilitasyon Fakültesi İdari Personelin Yaş İtibariyle Dağılımı

İdari Personelin Yaş İtibariyle Dağılımı							
	18-24 Yaş	25-29 Yaş	30-34 Yaş	35-39 Yaş	40-44 Yaş	45-49 Yaş	50- Üzeri
Kişi Sayısı	-	-	-	1	1	4	4
Yüzde	-	-	-	10,00	10,00	40,00	40,00

31.12.2025 itibarı ile

4.11- İşçiler

Tablo 25: Fizyoterapi ve Rehabilitasyon Fakültesi İşçiler

İşçiler (Çalıştıkları Pozisyonlara Göre)			
	Dolu	Boş	Toplam
Sürekli İşçiler	3	0	3
Vizeli Geçici İşçiler (adam/ay)	0	0	0
Vizesiz işçiler (3 Aylık)	0	0	0
Toplam	3	0	3

31.12.2025 itibarı ile

4.12- Sürekli İşçilerin Hizmet Süreleri

Tablo 26: Fizyoterapi ve Rehabilitasyon Fakültesi Sürekli İşçilerin Hizmet Süresi

Sürekli İşçilerin Hizmet Süresi						
	1 – 3 Yıl	4 – 6 Yıl	7 – 10 Yıl	11 – 15 Yıl	16 – 20 Yıl	21 - Üzeri
Kişi Sayısı	-	-	1	2	-	-
Yüzde	-	-	100	100	-	-

31.12.2025 itibarı ile

4.13- Sürekli İşçilerin Yaş İtibariyle Dağılımı

Tablo 27: Fizyoterapi ve Rehabilitasyon Fakültesi Sürekli İşçilerin Yaş İtibariyle Dağılımı

Sürekli İşçilerin Yaş İtibariyle Dağılımı						
	23 yaş altı	23-30 Yaş	31-35 Yaş	36-40 Yaş	41-50 Yaş	51- Üzeri
Kişi Sayısı	-	-	-	-	3	-
Yüzde	-	-	-	-	100	-

31.12.2025 itibarı ile

4.14- Engelli Personel

Tablo 28: Fizyoterapi ve Rehabilitasyon Fakültesi Kadroların Doluluk Oranına Göre Engelli Personel

(Kadroların Doluluk Oranına Göre)			
	Dolu	Boş	Toplam
Akademik Personel	-	-	-
İdari Personel	1	-	1
Toplam	1	-	1

31.12.2025 itibarı ile

5- Sunulan Hizmetler

5.1- Eğitim Hizmetleri

Tablo 29: Fizyoterapi ve Rehabilitasyon Fakültesi Öğrenci Sayıları Tablosu

Öğrenci Sayıları									
Birim Adı	I. Öğretim			II. Öğretim			Toplam		Genel Toplam
	E	K	Top.	E	K	Top.	Kız	Erkek	
Fakülte	137	358	495	-	-	-	358	137	495
Yüksekokul	49	40	89	-	-	-	40	49	89
Toplam	186	398	584	-	-	-	398	186	584

31.12.2025 itibarı ile

Tablo 30: Fizyoterapi ve Rehabilitasyon Fakültesi Yabancı Dil Hazırlık Sınıfı Öğrenci Sayıları

Yabancı Dil Eğitimi Gören Hazırlık Sınıfı Öğrenci Sayıları ve Toplam Öğrenci Sayısına Oranı									
Birim Adı	I. Öğretim			II. Öğretim			I. ve II. Öğretim Toplamı(a)	Yüzde*	
	E	K	Top.	E	K	Top.	Sayı		
Fizyoterapi ve Rehabilitasyon Fakültesi	-	-	-	-	-	-	-	-	

31.12.2025 itibarı ile

*Yabancı dil eğitimi gören öğrenci sayısının toplam öğrenci sayısına oranı (Yabancı dil eğitimi gören öğrenci sayısı/Toplam öğrenci sayısı)

Tablo 31: Fizyoterapi ve Rehabilitasyon Fakültesi Öğrenci Kontenjanları ve Doluluk Oranı Tablosu

Öğrenci Kontenjanları ve Doluluk Oranı	
--	--

Birimin Adı	Kontenjan	Yerleşen	Boş Kalan	Doluluk Oranı
Fizyoterapi ve Rehabilitasyon Fakültesi	90	90	0	%100
Toplam	90	90	0	%100

31.12.2025 itibarı ile

Tablo 32: Sağlık Bilimleri Enstitüsü Yüksek Lisans ve Doktora Programları

Enstitülerdeki Öğrencilerin Yüksek Lisans (Tezli/ Tezsiz) ve Doktora Programlarına Dağılımı					
Birimin Adı	Programı	Yüksek Lisans Yapan Sayısı		Doktora Yapan Sayısı	Toplam
		Tezli	Tezsiz		
Sağlık Bilimleri Enstitüsü	Fizik Tedavi ve Rehabilitasyon.	28	-	49	77
Toplam		28	-	49	77

31.12.2025 itibarı ile

5.1.1- Yabancı Uyruklu Öğrenciler

Tablo 33: Fizyoterapi ve Rehabilitasyon Fakültesi Yabancı Uyruklu Öğrencilerin Sayısı ve Bölümleri

Birim Adı	Bölümü		
	Kadın	Erkek	Toplam
Fakülte	11	6	17
Yüksekokul	4	15	19
Toplam	15	21	36

31.12.2025 itibarı ile

5.1.2 – Engelli Öğrenciler

Tablo 34: Fizyoterapi ve Rehabilitasyon Fakültesi Engelli Öğrenci Sayısı

Birim Adı	Toplam
Fizyoterapi ve Rehabilitasyon Fakültesi	0
Toplam	0

31.12.2025 itibarı ile

5.1.3 – Mezun Öğrenciler (2025)

Tablo 35: Fizyoterapi ve Rehabilitasyon Fakültesi Mezun Öğrenci Sayısı

Birim Adı	Toplam
Fizik Tedavi ve Rehabilitasyon Yüksekokul	124
Toplam	124

31.12.2025 itibarı ile

5.1.4 - Yatay Geçişle 2025 Yılında Fakültemize Gelen, Fakültemizden Ayrılan, Kurum İçi Geçiş Yapan Öğrencilerin Sayıları

Tablo 36: Yatay Geçişle 2025 Yılında Fizyoterapi ve Rehabilitasyon Fakültemize Gelen, Fakültemizden Ayrılan, Kurum İçi Geçiş Yapan Öğrencilerin Sayıları

Yatay Geçişle 2025 Yılında Fakültemize Gelen, Fakültemizden Ayrılan, Kurum İçi Geçiş Yapan Öğrencilerin Sayıları ve Bölümleri					
Kurum Dışı			Kurum İçi		
Gelen		Giden	Gelen		Giden
17		5	-		-

31.12.2025 itibarı ile

5.1.5 - Fizyoterapi ve Rehabilitasyon Fakültesinden Ayrılan Öğrencilerin Sayısı

Tablo 37: Fizyoterapi ve Rehabilitasyon Fakültesinden Ayrılan Öğrencilerin Sayısı

Fizyoterapi ve Rehabilitasyon Fakültesinden Ayrılan Öğrencilerin Sayısı (Yatay Geçiş Dışındaki Nedenlerle)					
Ayrılanların (Kaydı Silinenlerin) Sayısı					Toplam
Kendi İsteği	Öğr. Ücr. Ve Katkı payı Yat.	Başarısızlık (Azami Süre)	Yük. Öğ. Çıkarma	Diğer	
6	-	-	-	6	12

31.12.2025 itibarı ile

5.1.6 - Disiplin Cezası Alan Öğrencilerin Sayısı ve Aldıkları Cezalar

Tablo 38: Fizyoterapi ve Rehabilitasyon Fakültesi Disiplin Cezası Alan Öğrencilerin Sayısı ve Aldıkları Cezalar

Disiplin Cezası Alan Öğrencilerin Sayısı ve Aldıkları Cezalar						
Yük. Öğ. Çıkarma	2 Yarı Yıl Uzaklaştırma	1 Yarı Yıl Uzaklaştırma	1 Hafta- 1 Ay Arası Uzaklaştırma	Kınama	Uyarma	Toplam
-	-	-	-	-	-	0

31.12.2025 itibarı ile

5.1.7 - Öğretim Elemanı Başına Düşen Öğrenci Sayısı

Tablo 39: Öğretim Elemanı Başına Düşen Öğrenci Sayısı

Fizyoterapi ve Rehabilitasyon Fakültesi	Öğretim Elemanı Başına Düşen Öğrenci Sayısı
602 öğrenci 25 öğretim elemanı	24,08

31.12.2025 itibarı ile

5.1.8 - Öğrenci Toplulukları

Tablo 40: Öğrenci Toplulukları

ÖĞRENCİ TOPLULUKLARI		
No:	Adı	Üye Sayısı
1	Fizyoterapi Topluluğu	185
2	Ulu Çınarlar ile Birlikteyim	148

31.12.2025 itibarı ile

5.3- İdari Hizmetler

Fakültemiz akademik ve idari personelinin izin, maaş ve yolluk işlemleri, terfi takip işlemleri, akademik personelin ek ders ücreti ödemeleri, Fakülte ve Yönetim Kurulu Kararlarının alınması, Bölümümüzde yürütülen iş ve işlemler, Taşınır kayıtlarının tutulması ve takibi, yapılan iş ve işlemlerin takibi ve ödemeleri, Sağlık Bilimleri Enstitüsü bünyesinde açılan Yüksek Lisans - Doktora programlarımızın iş ve işlemleri yapılmaktadır. Fakültemiz harcama biriminin görev, yetki ve sorumlulukları çerçevesinde PAÜ SARUM ile var olan protokol kapsamında Fakülte Döner Sermaye İşletmesi faaliyeti olarak Fizyoterapi ve Rehabilitasyon hizmetleri de sunulmaktadır.

5.4-Diğer Hizmetler

-

5.5-Hizmet, Bilim-Sanat, Teşvik ve Başarı Ödülleri Alan Kişi Sayısı

Tablo 41: Hizmet, Bilim-Sanat, Teşvik ve Başarı Ödülleri Alan Kişi Sayısı

Ödül türü	2025
Bilim Teşvik Ödülü	14
Eğitime Katkı Ödülü	0
Topluma Hizmet Ödülü	0
Toplam Ödül	0

31.12.2025 itibarı ile

5.7-Uluslararası Kuruluşlara Üyelikler

Tablo 42: Uluslararası Kuruluşlara Üyelikler

Sıra No	Kuruluş Adı
1	-

31.12.2025 itibarı ile

6- Yönetim ve İç Kontrol Sistemi

6.1. Ön Mali Kontrol Faaliyetleri

Fakültemizde karar alma sürecinde yetki ve sorumluluklar, yasal çerçevede ve uyum içerisinde yapılmaktadır. Birim harcama yetkilisi ve gerçekleştirme görevlisi ilgili mevzuat çerçevesinde, karar alma süreci de dahil olmak üzere birim komisyon üyeleri ve diğer personelle birlikte çalışarak işlemleri sonuçlandırmakta, harcama öncesi ve sonrasında inceleme, araştırma, sonuçlandırma ve verimli-etkin kullanılma gibi hususlar göz önünde bulundurulmaktadır. 2025 yılı içerisinde Fakültemizde herhangi bir ön mali kontrol işlemi gerçekleştirilmemiştir.

6.2. İç Denetim Faaliyetleri

2025 yılı içerisinde Fakültemizde herhangi bir iç denetim faaliyeti gerçekleştirilmemiştir.

II- AMAÇ ve HEDEFLER

A- Birimin Amaç ve Hedefleri

Tablo 43: Stratejik Amaçlar ve Hedefler

AMAÇ 1			
AMAÇ 1	Fakülte çatısı altında sürdürülen Eğitim ve Öğretim Faaliyetlerinin Yenilikçi Yaklaşımlarla Sürekli Gelişimini Sağlamak		
HEDEF 1.1	Eğitim ve öğretimin niteliğini artırarak, eğitim programlarının ulusal ve uluslararası ilgilistandartlara uyumluluğunu sağlamak		
	Göstergeler		
	1.1.1	Öğretim elemanı başına düşen ortalama öğrenci sayısı	
	1.1.2	Eğitimde uluslararası öğrenim ve/veya staj hareketliliğine katılan öğrenci sayısı	
HEDEF 1.2	Eğitim ve öğretim altyapısını geliştirmek		
	Göstergeler		
	1.2.1	Teknoloji tabanlı sistemle desteklenen derslik sayısı	
	1.2.2	Birimlerde oluşturulan öğrenci serbest çalışma ortamı alanları (m ²)	
	1.2.3	Eğitim amaçlı mekânların toplam büyüklüğü (Toplam derslik sayısı)	
	1.2.4	Eğitim ve araştırma amaçlı mekânların toplam büyüklüğü (Toplam laboratuvar sayısı)	
AMAÇ 2			
AMAÇ 2	Bilimsel Faaliyetlerin Niteliğini Artırarak Araştırma Odaklı Üniversite Olma Kimliğini Geliştirmek		
HEDEF 2.1	İndekslenen bilimsel dergilerde yapılan yayınları her yıl %40 oranında artırmak		
	Göstergeler		
	2.1.1	İndekslerde taranan dergilerde yapılan (SCI, SCI Expanded, SSCI, AHCI) yayın sayısı	
	2.1.2	İndekslerde taranan dergilerde yapılan (diğer alan indekslerinde) yayın sayısı	
	2.1.3	ULAKBİM TR dizininde taranan ulusal dergilerdeki yayın sayısı	
	2.1.4	Öğretim elemanı başına düşen, indeksli dergilerde yapılan atıf sayısı	
HEDEF 2.2	Kurum dışı destekli ulusal ve uluslararası araştırma projeleri sayısını her yıl %10 oranında artırmak		
	Göstergeler		
	2.2.1	Kurum dışı destekli ulusal araştırma projeleri sayısı	
	2.2.2	Kurum dışı destekli uluslararası araştırma projeleri sayısı	
	2.2.3	Araştırma projeleri gerçekleştirme süreçleri ile ilgili eğitim ve bilgilendirmetoplantısı sayısı	
HEDEF 2.3	Kurum içi BAP Koordinatörlüğü destekli araştırma projelerinin sayısını %30 oranında artırmak		
	Göstergeler		
	2.3.1	Destek alan lisansüstü tez sayısı	
	2.3.2	Destek alan araştırma projelerinin sayısı (Başlangıç seviyesi ve hızlı destekprojesi)	
HEDEF 2.4	Araştırma altyapısı ve çok disiplinli alanların çalışma ortamlarını oluşturmak ve etkinliğini artırmak		
	Göstergeler		
	2.4.1	Çok disiplinli alanlarda açılan lisansüstü program sayısı	
AMAÇ 3			
AMAÇ 3	Fakültenin Sürdürülebilirliğe Yönelik Faaliyet Alanlarını Artırarak Paydaşlarıyla Olan İlişkilerini Geliştirmek		
HEDEF 3.1	Bölgenin temel sağlık sorunlarına yönelik araştırmalar yapmak, mevcut tanı ve tedavi hizmetlerindeki memnuniyetini %20'nin üzerinde sürdürülebilirliğini sağlamak		
	Göstergeler		
	3.1.1	Sağlık hizmeti alanların memnuniyet oranı	
	3.1.2	Halk sağlığı alanında yürütülen proje sayısı	
	3.1.3	Toplum sağlığı ile ilgili bilgilendirici faaliyet sayısı	
	3.1.4	İş sağlığı ve güvenliği alanında düzenlenen bilinçlendirme etkinliği sayısı	

	HEDEF 3.2	Dış paydaşların üniversiteden aldıkları hizmetler ile ilgili memnuniyet düzeyinin her yıl % 3 artırılması
		Göstergeler
		3.2.1 Dış paydaş memnuniyet oranı
		3.2.2 Dış paydaşlarla birlikte yürütülen ortak faaliyet sayısı
		3.2.3 Topluma açık olarak gerçekleştirilen eğitim, konferans vb. etkinliklerin sayısı
	HEDEF 3.3	Üniversite sanayi iş birliğini geliştirmek
		Göstergeler
		3.3.1 Sanayi temsilcilerinin katılımı ile gerçekleştirilen danışma kurulu toplantı sayısı
		3.3.2 Sanayi ile ortak yürütülen proje sayısı (lisansüstü tez projeleri dahil)
	HEDEF 3.4	Erişilebilir Fakülte olanakları
		Göstergeler
		3.7.1 Engelli dostu bina sayısının toplam bina sayısına oranı
		3.7.2 İş güvenliği risk analizleri ve altyapı uyumlandırma çalışmalarının tamamlanma oranı (%)
AMAÇ 4		Kaliteyi Güvence Altına Alarak Kurumsal Yönetim Süreçlerini Yapılandırmak ve Kurumsallaşmayı Sürekli Geliştirmek
	HEDEF 4.1	Süreçlerin etkinliğini artırarak kalitenin geliştirilmesi
		Göstergeler
		4.1.1 Fakülte iş süreçlerinin tanımlanma oranı
		4.1.2 İdari personele mevzuat kapsamlı verilen hizmet içi eğitim saatleri toplamı
		4.1.3 Kişisel gelişim ve iletişim becerilerine yönelik verilen eğitim saati toplamı
		4.1.4 İdari görevlerde yer alan personelin, iş analizi/ iş tanımlarının yapılandırılmasına yönelik faaliyetlerin tamamlanma oranı
		4.1.5 Yönetim Bilgi Sistemleri yazılımları ve uygulamalarından memnuniyet düzeyi
	HEDEF 4.2	Fakülte kalite güvence sistemlerinin yapılanmasını tamamlamak
		Göstergeler
		4.2.1 Öğrenci memnuniyet düzeyi (%)
		4.2.2 Akademik personel memnuniyet düzeyi (%)
		4.2.3 İdari personel memnuniyet düzeyi (%)
	HEDEF 4.3	Kurumsal kimliğin güçlendirilmesi ve paydaşlarla etkileşimin geliştirilmesi
		Göstergeler
		4.3.1 Kurum kültüründen memnuniyet düzeyi
		4.3.2 Fakülte Danışma Kurulu tarafından yapılan toplantı sayısı
		4.3.3 Lisans ve lisansüstü düzeyinde yabancı uyruklu öğrenci sayısı
		4.3.4 Farklı Fakültelerle gerçekleştirilen karşılıklı değişim programları anlaşma sayısı

31.12.2025 itibarı ile

B- Temel Politikalar ve Öncelikler

Fakülte de esas alınacak politika belgeleri Yükseköğretim Kurulu Başkanlığı Tarafından belirlenen politika ve öncelikler ile Pamukkale Üniversitesi Kalkınma Planları ve Yıllı Programı esasında öncelikler de belirlenerek hazırlanmıştır.

Temel Politikalar:

- Akademik ve bilimsel bakış açısı ve yönetim şekliyle, şeffaf ve hesap verebilir yönetim anlayışıyla, ulusal ve uluslararası işbirliğine açık olarak akademik çalışmalarını sürdürmek ve genişletmek.
- Tüm programlarda eğitimin kalitesinin yükseltilmesine katkıda bulunulacak çalışmalar yapmak.

- Uluslararası geliřmeleri ve toplumsal gereksinimleri göz önünde bulundurarak yeni programların açılmasını teşvik etmek.

Öncelikler:

- Hem ülkemiz ve hem yurt dışı kaynaklı üstün nitelikli ve aldığı eğitimin mesleğini ve yaşam kalitesini geliřtireceğine inanan öğrenciler tarafından tercih edilebilmesini sağlamak.
- Mezun öğrencilerimizin toplumda seçkin bir yere sahip olmasını sağlamak.
- Eğitim programlarıyla nitelikli fizyoterapistler yetiřtirmek.
- Ulusal ve uluslararası düzeydeki arařtırmaların süreklilik kazanmasını sağlamak.
- Ders içeriklerinin eğitim kalitesinin yükseltilmesi amacıyla güncellenmesini sağlamak.
- Kurumlar arası işbirliğini artırmak.

III- FAALİYETLERE İLİŞKİN BİLGİ VE DEĞERLENDİRMELER

A- Mali Bilgiler

1- Bütçe Uygulama Sonuçları

1.1-Bütçe Giderleri

Bütçe uygulamalarına ilişkin tablo doldurulmalı başlangıç ödenekleri 2025 yılı içindeki eklemeler, harcamalar, kalan ödenek belirtilmelidir. Varsa bütçe gelirleri tablosu oluşturur.

Tablo 44: Birim Kullanılabilir Bütçe Giderleri Tablosu

BÜTÇE GİDERLERİ / 2025					
	Bütçe Ödeneği	Serbest Ödenek (b)	Kesin Harcama(a)	Kalan Ödenek	Gerçekleşme Durumu% (a*100)/b
01- Personel Giderleri	34.807.500,00	33.929.500,00	33.925.170,72	4.329,28	%99,99
02- Sos. Güv. Kur. D. Prim. Giderleri	3.496.000,00	3.891.000,00	3.843.923,50	47.076,50	%98,79
03- Mal ve Hizmet Alım Giderleri	204.675,00	186.675,00	170.421,35	16.253,65	%91,29
05- Cari Transferler	00,00	00,00	00,00	00,00	00,00
06- Sermaye Giderleri	00,00	00,00	00,00	00,00	00,00
Toplam	38.508.175,00	38.007.175,00	37.939.515,57	67.659,43	%96,69

31.12.2025 itibarı ile

— Bütçe hedef ve gerçekleştirmeleri ile meydana gelen sapmaların nedenleri;

2025 Yılında uygulanan tasarruf tedbirleri nedeniyle Mal ve Hizmet Alım Giderlerinde 27.000,00 TL kalan ödenek vardır.2024 Mali yılında mal ve hizmet alımlarında; Fakülte ihtiyaçları göz önünde bulundurularak, ihtiyaç dışı harcama yapılmamasına özen gösterilmiş, kaynakların verimli ve etkin kullanılmasına çalışılarak, harcamalar bu yönde gerçekleştirilmiştir.

1.2-Bütçe Gelirleri

Tablo 45: Bütçe Gelirleri Tablosu

	2025 BÜTÇE TAHMİNİ	2025 GERÇEKLEŞME TOPLAMI	GERÇEK. ORANI
	YTL	YTL	%
BÜTÇE GELİRLERİ TOPLAMI			
02 – Vergi Dışı Gelirler			
03 – Sermaye Gelirleri			
04 – Alınan Bağış ve Yardımlar			

31.12.2025 itibarı ile

2- Temel Mali Tablolara İlişkin Açıklamalar ?

Fakültemiz 2025 yılına ait toplam bütçe ödenekleri ile gerçekleşen harcama tutarları ekonomik sınıflandırmaya göre yukarıdaki tabloda gösterilmiştir.

3- Mali Denetim Sonuçları

Fakültemiz 2025 yılında mali denetim geçirmemiştir.

4- Diğer Hususlar

-

B- Performans Bilgileri

Faaliyet ve Proje Bilgileri

1.1. Faaliyet Bilgileri

Tablo 46: Faaliyet Bilgileri Tablosu

FAALİYET TÜRÜ	SAYISI
Sempozyum ve Kongre	25
Konferans	1
Panel	12
Seminer	9
Açık Oturum	-
Söyleşi	2

Tiyatro	-
Konser	-
Sergi	-
Turnuva	1
Teknik Gezi	-
Eđitim Semineri	28
Forum	1
Öđrenci Topluluk Faaliyetleri	17

31.12.2025 itibarı ile

1.2. Yayınlarla İlgili Faaliyet Bilgileri

Tablo 47: İndekslere Giren Hakemli Dergilerde Yapılan Yayınlar

İndekslere Giren Hakemli Dergilerde Yapılan Yayınlar	SAYISI
Uluslararası Makale	62
Ulusal Makale	18
Uluslararası Bildiri	24
Ulusal Bildiri	7
Kitap	37
Kitap Editörlüğü	3
Toplam	282

31.12.2025 itibarı ile

1.3. Üniversiteler Arasında Yapılan İkili Anlaşmalar

Tablo 48: Üniversiteler Arasında Yapılan İkili Anlaşmalar

ÜNİVERSİTE ADI	ANLAŞMANIN İÇERİĞİ
PANİSTİMO PATRON(YUNANİSTAN)	ERASMUS KA 131 (Öđrenim+ Personel Hareketliliđi)

31.12.2025 itibarı ile

1.4. Proje Bilgileri

Tablo 49: 1.1. Proje Bilgileri

Bilimsel Araştırma Proje Sayısı					
PROJELER	2025				
	Önceki Yııldan Devreden Proje	Yıl İçinde Eklenen Proje	Toplam	Yıl İçinde Tamamlanan Proje	Toplam Ödenek YTL
TÜBİTAK	2	5	7	3	142.135,00 TL
A.B.				1	213.320,00 TL
	2	4	6	1	1.765.013,00 TL

BİLİMSEL ARAŞTIRMA PROJELERİ					
DİĞER				3	-
TOPLAM	4	9	13	8	2.120.468,00 TL

31.12.2025 itibarı ile

1- Performans Sonuçları Tablosu

BİRİM ADI: FİZİYOTERAPİ VE
REHABİLİTASYON FAKÜLTESİ **DÖNEM ADI:**
2024-2028

İLİŞKİLENDİRİLMİŞ BİRİM HEDEFLERİ		BİRİM HEDEFLERİNE BAĞLI GÖSTERGELER	ÖLÇÜ TÜRÜ	2025	
				PLANLANAN	GERÇEKLEŞEN
SA3H2	Dış paydaşların üniversiteden aldıkları hizmetlerin niteliği ve niceliği arttırılacaktır.	G3. Mezunlara yönelik gerçekleştirilen faaliyet sayısı	adet	25.00	0

2- Performans Sonuçlarının Değerlendirilmesi

Performans Gösterge listesindeki sonuçlar göz önünde bulundurularak birimin stratejik amaç, hedef ve performans göstergeleri hedef ve gerçekleşme/başarı oranları değerlendirilecek, çalışma yapılmayan veya sapma yaşanan amaç, hedef ve göstergelerle ilgili bilgi verilecektir.

IV- KURUMSAL KABİLİYET VE KAPASİTENİN DEĞERLENDİRİLMESİ

A- Üstünlükler

Güçlü akademik kadroya sahip olması, kaliteli sağlık hizmeti sunulması.

Ulusal ve uluslararası saygın endekslerde yer alan bilimsel yayın ve çalışma zenginliği

Eğitim öğretim programları zenginliği ve çeşitliliği

Zengin ve ekonomik potansiyeli yüksek bir bölgede bulunulması

Ulusal ve uluslararası akademik eleman ve öğrenci hareketlilik programlarında etkili ve zengin iş birliği

Öğrenciye sunulan hizmetlerin yeterliliği

B- Zayıflıklar

Araştırma görevlisi sayısının yetersiz olması

Öz değerlendirme kültürünün kurumsallaşmaması

A- Değerlendirme

Fakültemiz fizyoterapi alanında öncü ve ülkenin sayılı fakültelerinden biridir. Bölgenin fizik tedavi alanıyla ilgili tarihi yapısıyla da uyumlu olarak bilimsel faaliyetlerine devam etmektedir. Akademik kadrosu ile eğitime, bilime, topluma ve insanlığa hizmet için her yıl artan sorumluluk duygusu ile günümüzün gerekliliklerine uygun şekilde yeni hedefler üstlenmektedir.

V- ÖNERİ VE TEDBİRLER

2025 yılı faaliyet sonuçlarından yola çıkarak Pamukkale Üniversitesi Stratejik Planında da yer verilen akademik ve bilimsel faaliyetlerin artırılması, topluma hizmet uygulamalarının yaygınlaştırılması ve sürdürülebilir faaliyetler içerisinde yer alabilmesi için kurumsal altyapının güçlendirilebilmesinde ulusal ve uluslararası bütçeli projelerin artırılması gerekliliği saptanmıştır. Ayrıca mezun ilişkilerinin sürdürülmesi ve mezunlara yönelik faaliyetlerin de artırılması hedeflenmektedir. Bununla birlikte Fakülte bünyesinde verilen Lisans ve Lisansüstü düzeydeki eğitimlerin kalitesinin artırılmasında, sürdürülebilir Fizyoterapi ve Rehabilitasyon hizmetlerinin sağlanmasında önümüzdeki iki yıl içerisinde

Araştırma görevlisi ihtiyacının giderilmesinin de zaruri olduğu belirlenmiştir. Bu saptamalar dikkate alındığında, anılan planlama ve hizmetlerin gerçekleştirilebilmesi için genel ekonomik koşulların elverdiği ölçüde ihtiyaç duyulan akademik kadro desteğinin sağlanmasında Pamukkale Üniversitesi yönetimi ile eşgüdümlü ve iş birliği içinde çalışılmaya devam edilecektir.

İÇ KONTROL GÜVENCE BEYANI

Harcama yetkilisi olarak görev ve yetkilerim çerçevesinde;

Harcama birimimizce gerçekleştirilen iş ve işlemlerin idarenin amaç ve hedeflerine, iyi malî yönetim ilkelerine, kontrol düzenlemelerine ve mevzuata uygun bir şekilde gerçekleştirildiğini, birimimize bütçe ile tahsis edilmiş kaynakların planlanmış amaçlar doğrultusunda etkili, ekonomik ve verimli bir şekilde kullanıldığını, birimimizde iç kontrol sisteminin yeterli ve makul güvenceyi sağladığını bildiririm.

Bu güvence, harcama yetkilisi olarak sahip olduğum bilgi ve değerlendirmeler, yönetim bilgi sistemleri, iç kontrol sistemi değerlendirme raporları, izleme ve değerlendirme raporları ile denetim raporlarına dayanmaktadır.

Bu raporda yer alan bilgilerin güvenilir, tam ve doğru olduğunu beyan ederim.31.01.2025/Denizli

Prof. Dr. Ummuhan BAŞ ASLAN

Dekan