



T.C.
PAMUKKALE ÜNİVERSİTESİ
SAĞLIK ARAŞTIRMA VE UYGULAMA MERKEZİ
DAHİLİ YATAN (ÇOCUK)HASTA SÜRECİ

Doküman No:	Yayın Tarihi:	Revizyon Tarihi:	Revizyon No:	Sayfa No:
KU.YD.19	01.10.2018	07.09.2021	1	1/ 6

Revizyon Tarihi	Yapılan Revizyon	Revizyon No
07.09.2021	Gözden geçirildi.	1



T.C.
PAMUKKALE ÜNİVERSİTESİ
SAĞLIK ARAŞTIRMA VE UYGULAMA MERKEZİ
DAHİLİ YATAN (ÇOCUK)HASTA SÜRECİ

Doküman No:	Yayın Tarihi:	Revizyon Tarihi:	Revizyon No:	Sayfa No:
KU.YD.19	01.10.2018	07.09.2021	1	2/ 6

1. AMAÇ: Bu sürecin amacı; **PAU-SARUM**'a dahili bir şikayetle başvuran çocuk hastanın tedavisi amaçlanarak yatırılarak, yatış süresince verilecek tıbbi hizmetin esaslarını belirlemektir.

2. KAPSAM: Bu süreç, **PAU-SARUM**'a dahili tedavisi planlanan ve bu amaçla yatırılan hastalara yatış süresince verilecek tıbbi hizmetin tamamını kapsar.

3. KISALTMALAR

3.1. HBYS: Hastane Bilgi Yönetim Sistemi.

3.2. PAU-SARUM: Pamukkale Üniversitesi Sağlık Araştırma ve Uygulama Merkezi.

4. TANIMLAR

5. SÜREÇ SAHİBİ: Çocuk Sağlığı ve Hastalıkları Anabilim Dalı Başkanı, Dahili Tıp Bilimleri Anabilim Dalı Başkanı.

6. İHTİYAÇ DUYULAN GİRDİLER: Tedavi planlanan hasta, hasta dosyası.

7. İHTİYAÇ DUYULAN AYRINTILI KAYNAKLAR:

7.1. Personel: Doktor, servis hemşiresi, hasta bakıcı, sekreter, temizlik personeli,

7.2. Donanım: PAU-SARUM Servisleri'nde bulunan ve yataklı hizmet için zorunlu tutulan tüm cihaz donanım ve sarf malzeme.

7.3. Fiziki Alan: PAU-SARUM dahili klinikleridir.

8. SÜREÇ KONTROLÜ: HBYS servis defteri(anamnez- tetkikler- ilaç- malzeme- laboratuvar- görüntüleme- gözlem/tanı- konsültasyon ekranları), Hemşire Gözlem Formu(Genel) Hemşire Ön Değerlendirme Formu (Çocuk), Hemşirelik Tanılama Ve Girişim Formu (Genel), Hasta Taburcu Ve Eğitim Formu, HBYS Ekranları.

9. ÇIKTI: Taburcu edilen veya cerrahiye yatan hasta sürecine devredilen hasta, uygun biçimde doldurulmuş sosyal güvence ile ilgili belgeler, epikriz, fatura, uygun biçimde doldurulmuş ve bu sürecin kontrolünde kullanılacak olan formların tamamı, tetkik sonuçları, hasta dosyası, dahili yatan Hasta Servisinde gerçekleştirilen tetkik sonuçları.

10. TEDARİKÇİLER: Sevklı (memur 657,2547 vs.) , sevklı yeşilkart, ücretli, SGK, SGK özel yasa, **PAU-SARUM** bünyesinde yer alan tıbbi bölümler, pediatri yoğun bakım ünitesi, diğer sağlık kuruluşları, teknik atölye, taşınır kayıt ve kontrol, malzeme planlama, hemşirelik hizmetleri, insan kaynakları, laboratuvar, eczane.



T.C.
PAMUKKALE ÜNİVERSİTESİ
SAĞLIK ARAŞTIRMA VE UYGULAMA MERKEZİ
DAHİLİ YATAN (ÇOCUK)HASTA SÜRECİ

Doküman No:	Yayın Tarihi:	Revizyon Tarihi:	Revizyon No:	Sayfa No:
KU.YD.19	01.10.2018	07.09.2021	1	3/ 6

11. BU SÜRECİN ÇIKTISINI KULLANAN TARAFLAR: Hasta, sevklı (memur 657,2547 vs.) , sevklı yeşilkart, ücretli, SGK özel yasa laboratuvar, radyoloji, ameliyathane, pediatri yoğun bakım ünitesi, fatura, PAU-SARUM bünyesinde yer alan çocuk cerrahisi bölümü.

12. SÜREÇ PERFORMANS KRİTERLERİ

12.1. Düşen Hasta Oranı

12.2. Basınç Yarası Oranı

13. İLGİLİ DOKÜMANLAR:

13.1. BU SÜREÇLE İLGİLİ PROSEDÜRLER

13.1.1. Hasta ve Ailesinin Bilgilendirilmesi ve Onayının Alınması Prosedürü

13.1.2. Hekim İstem Prosedürü

13.1.3. Konsültasyon Prosedürü

13.1.4. Çocuk Yetişkin Güvenli Transfer Prosedürü

13.1.5. Yenidoğan Güvenli Transfer Prosedürü

13.1.6. Hastaların Değerlendirilmesi Prosedürü

13.1.7. Hayati Bulguların Alınması Prosedürü

13.1.8. Ayaktan Yatan Hasta Ve Ailesinin Eğitimi Prosedürü

13.3. BU SÜREÇLE İLGİLİ FORMLAR

13.3.1. Hemşire Gözlem Formu(Genel)

13.3.2. Hemşire Ön Değerlendirme Formu (Yetişkin/Çocuk)

13.3.3. Kurum İçi Transfer Formu

13.3.4. Kurum Dışı Transfer Formu

13.3.5. Hasta Taburcu Ve Eğitim Formu,

13.3.6. HBYS Ekranları.



T.C.
PAMUKKALE ÜNİVERSİTESİ
SAĞLIK ARAŞTIRMA VE UYGULAMA MERKEZİ
DAHİLİ YATAN (ÇOCUK)HASTA SÜRECİ

Doküman No:	Yayın Tarihi:	Revizyon Tarihi:	Revizyon No:	Sayfa No:
KU.YD.19	01.10.2018	07.09.2021	1	4/ 6



T.C.
PAMUKKALE ÜNİVERSİTESİ
SAĞLIK ARAŞTIRMA VE UYGULAMA MERKEZİ
DAHİLİ YATAN (ÇOCUK)HASTA SÜRECİ

Doküman No:	Yayın Tarihi:	Revizyon Tarihi:	Revizyon No:	Sayfa No:
KU.YD.19	01.10.2018	07.09.2021	1	5/ 6

SORUMLULAR	DAHİLİ YATAN HASTA SÜRECİ(ÇOCUK)	DOKÜMANLAR
------------	----------------------------------	------------

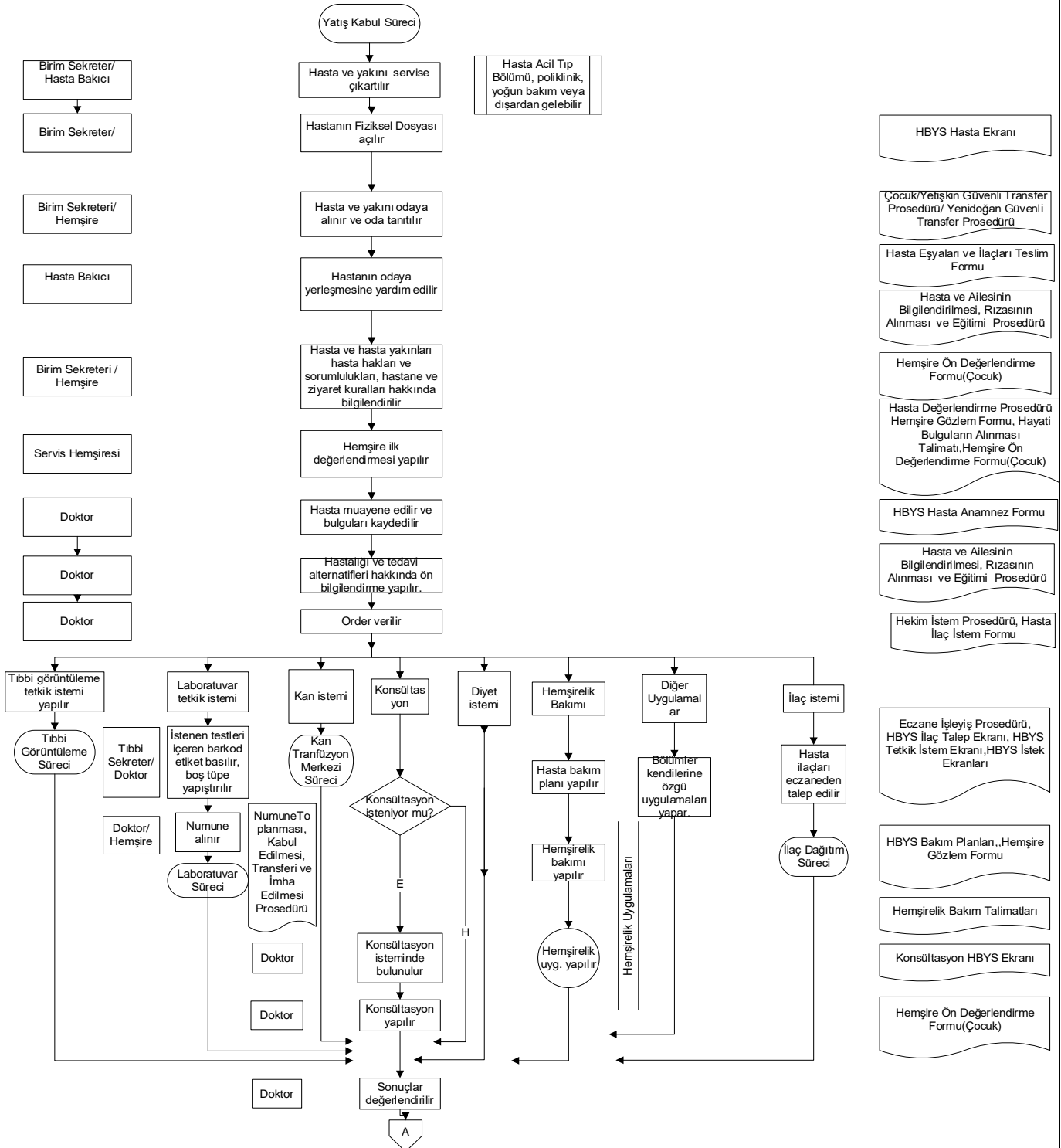



T.C.
PAMUKKALE ÜNİVERSİTESİ
SAĞLIK ARAŞTIRMA VE UYGULAMA MERKEZİ
DAHİLİ YATAN (ÇOCUK)HASTA SÜRECİ

Doküman No:	Yayın Tarihi:	Revizyon Tarihi:	Revizyon No:	Sayfa No:
KU.YD.19	01.10.2018	07.09.2021	1	6/ 6

SORUMLULAR	DAHİLİ YATAN(ÇOCUK) HASTA SÜRECİ	DOKÜMANLAR
------------	----------------------------------	------------

