	SINAV PROGRAMLARININ HAZIRLANMASI AKIŞ SÜRECİ	*Doküman No*	İTBF-025
		Yayın Tarihi	16.10.2023
		Rev.No/Tarih	000/00000
		Sayfa No	1

SÜREÇ SAHİBİ/SORUMLUSU:DEKAN **AÇIKLAMA**

SORUMLU (Pozisyon)	**(Süreç Faaliyet Akışı tanımlaması sırasında kullanılabilecek simgeler ve açıklamaları)**	**İLGİLİ DOKÜMAN/KAYITLAR**
İlgili Komisyon	İlgili komisyonca sınav programlarının hazırlanması ve bölüm başkanlığına sunulması	Sınav Programı
Bölüm Başkanlığı	Bölüm Başkanlığınca incelenmesi	Sınav Programı
Fakülte Yönetim Kurulu	Uygun görülen sınav programının Fakülte Yönetim Kurulunun onayına sunulması	Fakülte Yönetim Kurulu Kararı
Öğrenci İşleri Birimi	Yönetim Kurulu Kararı olumlu mu? — Onaylanan sınav programının önce Pusula Bilgi Sistemine girilmesi / İlgili bölüm başkanlığına bildirilmesi	Yazı Sınav programı
Öğrenci İşleri Birimi	Sınav programının web sayfasında ve okul panosunda ilan edilmesi	

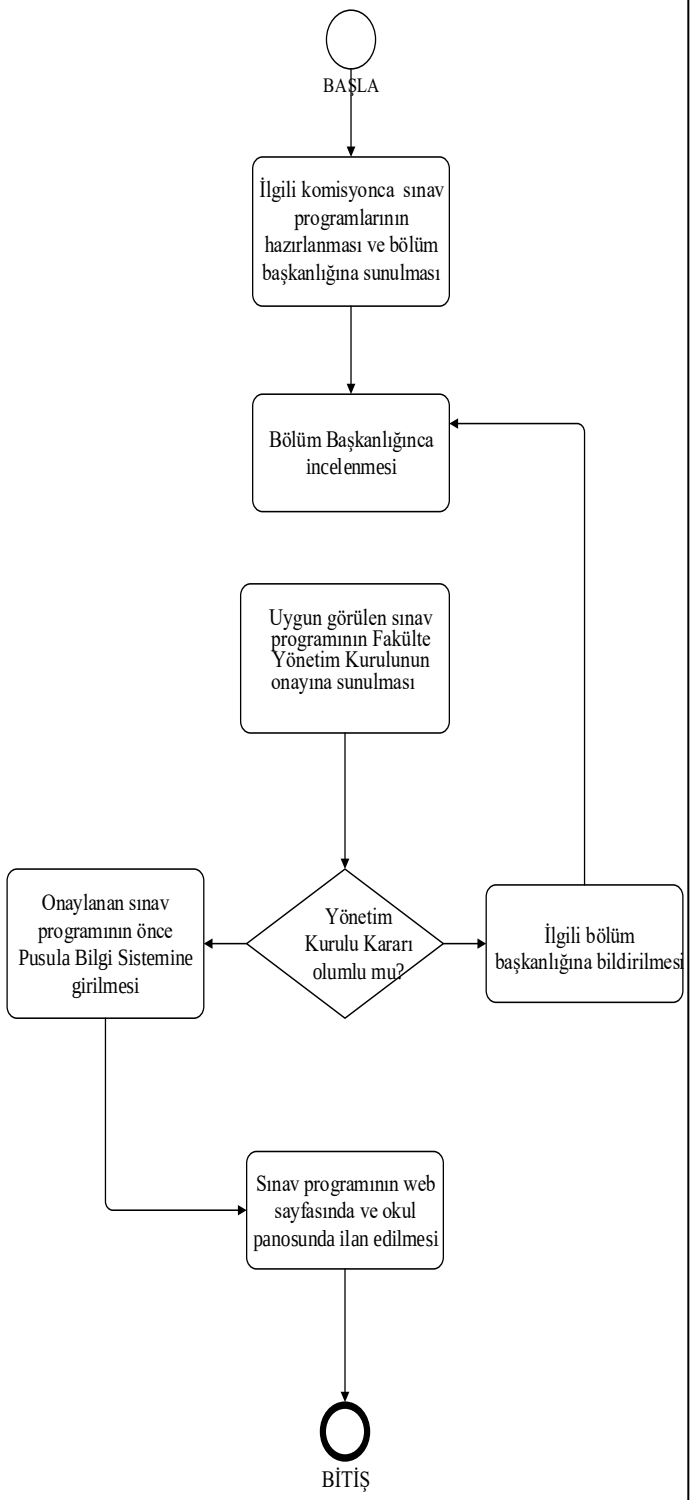

Hazırlayan
Unvan Ad Soyad:
Ayfer USTALAR
Fakülte Sekreteri

Onaylayan
Unvan Ad Soyad:
Prof. Dr. Yasemin BEYAZIT
Dekan

SÜREÇ TANIMLAMA KARTI

SÜREÇ KODU:	İTBF.025
SÜREÇ ADI:	Sınav Programlarının Hazırlanması Süreci
SÜREÇ SAHİBİ: (Bölüm/Pozisyon/Kişi):	Dekan
SÜRECİN AMACI:	Ara sınav, Final Sınavı ve Bütünleme Sınavı Programlarının Akademik Takvimde Belirlenen Zamanlarda Yapılması İşlemlerinin Yapılması
SÜREÇLE İLGİLİ YASAL MEVZUAT/STANDART ADI/MADDESİ:	PAU Önlisans, Lisans Eğitim ve Öğretim Yönetmeliği
SÜREÇLE İLGİLİ STRATEJİK PLAN HEDEFİ/GÖSTERGESİ:	
SÜRECİN HEDEFİ/HEDEFLERİ:	
1.	
2.	
3.	
SÜRECİN PERFORMANS GÖSTERGELERİ:	

	İlgili Hedef No.su	***Başlangıç Değeri***	***2019 – 1***	***2019 – 2***	***2020 – 1***	***2020 – 2***	***2021 – 1***	***2021 – 2***	***İzleme Sıklığı***
1.									
2.									
3.									

SÜRECİN TEDARİKÇİLERİ:	Fakülte Yönetim Kurulu, Bölüm Başkanlığı, Öğrenci İşleri Birimi
SÜRECİN MÜŞTERİLERİ/KULLANICILARI:	Akademik Personel ve Öğrenciler
SÜRECİN diğer PAYDAŞLARI:	Rektörlük Makamı (Öğrenci İşleri Daire Başkanlığı)
SÜRECİN temel GİRDİLERİ:	Sınav Programı
SÜRECİN ÇIKTILARI:	Fakülte Yönetim Kurulu Kararı İlan Edilmiş Sınav Programı
SÜREÇ İLE ETKİLEŞİMLİ DİĞER SÜREÇLER:	

Hazırlayan
Unvan Ad Soyad:
Ayfer USTALAR
Fakülte Sekreteri

Onaylayan
Unvan Ad Soyad:
Prof. Dr. Yasemin BEYAZIT
Dekan