

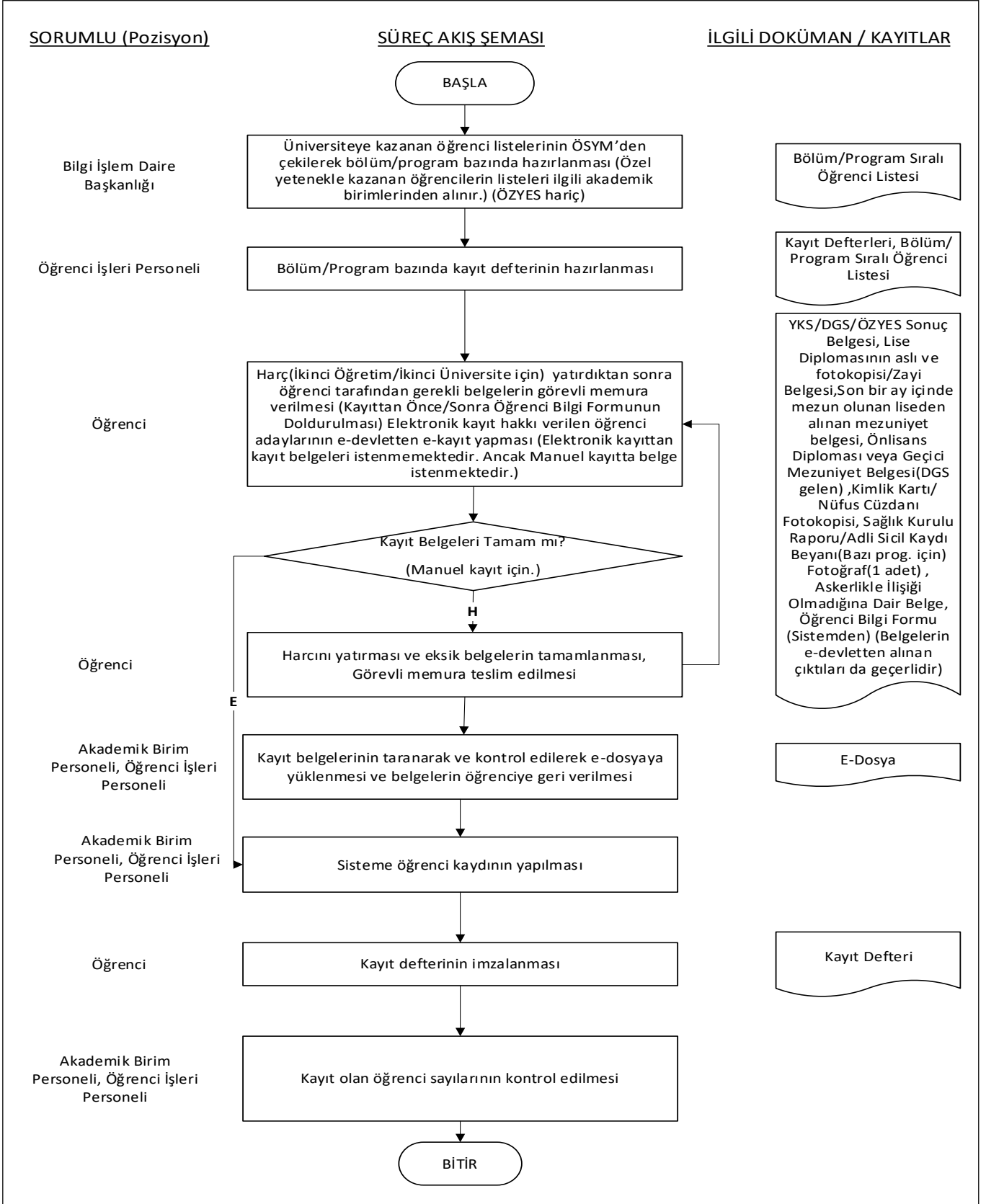

SÜREÇ FORMAT FORMU
(YENİ KAZANAN ÖĞRENCİ MANUEL KAYIT
SÜRECİ) (YKS/DGS/ÖZYES/Lisans
Tamamlama)

Doküman No	SD.OİDB.001
Yayın Tarihi	08.04.2021
Rev.No/Tarih	05.05.2026



Hazırlayan

Unvan Ad Soyad:

Onaylayan

Unvan Ad Soyad:

İmza:

İmza:



SÜREÇ FORMAT FORMU
(YENİ KAZANAN ÖĞRENCİ MANUEL KAYIT
SÜRECİ) (YKS/DGS/ÖZYES/Lisans
Tamamlama)

Doküman No	SD.OİDB.001
Yayın Tarihi	08.04.2021
Rev.No/Tarih	05.05.2026

SÜREÇ TANIMLAMA KARTI

SÜREÇ KODU:	SD.OİDB.001																																				
SÜREÇ ADI:	KAYIT YAPTIRACAK ÖĞRENCİNİN KAYIT SÜRECİ																																				
SÜREÇ SAHİBİ: (Bölüm/Pozisyon/Kişi):	Öğrenci İşleri Daire Başkanlığı, akademik birimler ve öğrenci işleri personeli.																																				
SÜRECİN AMACI:	Pamukkale Üniversitesi'ne yeni kayıt yaptıracak öğrencilerin kayıtlarının sorunsuzca, usulüne uygun, istenilen kalite ve zaman aralığında yapılmasıdır.																																				
SÜREÇLE İLGİLİ YASAL MEVZUAT/STANDART ADI/MADDESİ:	Pamukkale Üniversitesi Önlisans, Lisans Eğitim ve Öğretim Yönetmeliği ÖSYM Klavuzu (YKS/DGS/Lisans Tamamlama) / ÖZYES Kılavuzu																																				
SÜREÇLE İLGİLİ STRATEJİK PLAN HEDEFİ/GÖSTERGESİ:	Kayıt tarihlerinde yapılan öğrenci sayıları																																				
SÜRECİN HEDEFİ/HEDEFLERİ:																																					
1.	Öğrenci kayıtlarının belirtilen süre içerisinde sorunsuzca sonuçlandırılması.																																				
2.																																					
3.																																					
SÜRECİN PERFORMANS GÖSTERGELERİ:	Öğrenci Kaydının Tamamlanma Süresi																																				
	<table><thead><tr><th>İlgili Hedef No.s u</th><th>Başlangıç Değeri</th><th>2021 -1</th><th>2021 -2</th><th>2022 -1</th><th>2022 -2</th><th>2023 -1</th><th>2023 -2</th><th>İzleme Sıklığı</th></tr></thead><tbody><tr><td>1.</td><td></td><td></td><td></td><td></td><td></td><td></td><td></td><td></td></tr><tr><td>2.</td><td></td><td></td><td></td><td></td><td></td><td></td><td></td><td></td></tr><tr><td>3.</td><td></td><td></td><td></td><td></td><td></td><td></td><td></td><td></td></tr></tbody></table>	İlgili Hedef No.s u	Başlangıç Değeri	2021 -1	2021 -2	2022 -1	2022 -2	2023 -1	2023 -2	İzleme Sıklığı	1.									2.									3.								
İlgili Hedef No.s u	Başlangıç Değeri	2021 -1	2021 -2	2022 -1	2022 -2	2023 -1	2023 -2	İzleme Sıklığı																													
1.																																					
2.																																					
3.																																					
SÜRECİN TEDARİKÇİLERİ:	ÖSYM, Öğrenci İşleri Daire Başkanlığı, Akademik Birimler/İdari Birimler																																				
SÜRECİN MÜŞTERİLERİ/KULLANICILARI:	Öğrenci adayları																																				
SÜRECİN diğ er PAYDAŞLARI:	Akademik birimler ve daire başkanlıkları																																				
SÜRECİN temel GİRDİLERİ:	Manuel Kayıt İçin; YKS/DGS/ÖZYES Sonuç Belgesi, Lise Diploması/Zayı Belgesi,Son bir ay içinde mezun olunan liseden alınan mezuniyet belgesi, Önlisans Diploması veya Geçici Mezuniyet Belgesi(DGS gelen) ,Kimlik Kartı/Nüfus Cüzdanı Fotokopisi, Sağlık Kurulu Raporu/Adli Sicil Kaydı Beyanı(Bazı prog. için) Fotoğraf(1 adet) , Askerlikle İliş iği Olmadığı na Dair Belge, Öğrenci Bilgi Formu (Sistemden) (Belgelerin e-devletten alınan çıktıları da geçerlidir)																																				
SÜRECİN ÇIKTILARI:	Manuel Kayıt İçin; E- Dosya/Sistem Kaydı. Elektronik Kayıt İçin; Sistem kaydı.																																				
SÜREÇ İLE ETKİLEŞİMLİ DİĞ ER SÜREÇLER:																																					

Hazırlayan

Unvan Ad Soyad:

İmza:

Onaylayan

Unvan Ad Soyad:

İmza: