



**T.C.**  
**PAMUKKALE ÜNİVERSİTESİ**  
**SAĞLIK ARAŞTIRMA VE UYGULAMA MERKEZİ**  
**TEDAVİ AMAÇLI NÜKLEER TIP SÜRECİ**

<b>Doküman No:</b>	<b>Yayın Tarihi:</b>	<b>Revizyon Tarihi:</b>	<b>Revizyon No:</b>	<b>Sayfa No:</b>
KU.YD.43	01.10.2018	07.09.2021	1	1/4

<b>Revizyon Tarihi</b>	<b>Yapılan Revizyon</b>	<b>Revizyon No</b>
07.09.2021	Gözden geçirildi.	1



**T.C.**  
**PAMUKKALE ÜNİVERSİTESİ**  
**SAĞLIK ARAŞTIRMA VE UYGULAMA MERKEZİ**  
**TEDAVİ AMAÇLI NÜKLEER TIP SÜRECİ**

Doküman No:	Yayın Tarihi:	Revizyon Tarihi:	Revizyon No:	Sayfa No:
KU.YD.43	01.10.2018	07.09.2021	1	2/ 4

**1. AMAÇ:** Bu sürecin amacı; **PAU-SARUM** tiroid kanser şeması, ağırlı kemik metastazı ve bazı hipertiroid hastaların tedavisi için başvuran hastanın tedavi amaçlanarak verilecek tıbbi hizmetin esaslarını belirlemektir.

**2. KAPSAM:** Bu süreç **PAU-SARUM'** da tedavisi planlanan ve bu amaçla başvuran hastalara verilecek tıbbi hizmetin tamamını kapsar.

### **3. KISALTMALAR**

**3.1. HBYS:** Hastane bilgi yönetim sistemi.

**3.2. PAU-SARUM:** Pamukkale Üniversitesi Sağlık Araştırma ve Uygulama Merkezi.

### **4. TANIMLAR**

**5. SÜREÇ SAHİBİ:** Nükleer Tıp Anabilim Dalı Başkanı (lisanslı).

**6. İHTİYAÇ DUYULAN GİRDİLER:** Hasta, hasta dosyası, radyoaktif istem formu..

### **7. İHTİYAÇ DUYULAN AYRINTILI KAYNAKLAR:**

**7.1. Personel:** Doktor, hemşire, sağlık teknisyeni, hasta bakıcı, sekreter,

**7.2. Donanım:** PAU-SARUM Radyonüklid tedavi odasında bulunan ve radyonüklid tedavisi için zorunlu tutulan tüm cihaz ekipman ve sarf malzeme,

**7.3. Fiziki Alan:** PAU-SARUM-Nükleer tıp departmanı, iyot tedavi odası.

**8. SÜREÇ KONTROLÜ:** Erişkin ve çocuk hasta tanımlama ve değerlendirme formu, HBYS anamnez ekranı, ilaç talep ekranı, istem ekranı, hasta ve alan radyasyon ölçüm formu, epikriz, radyofarmasötik ilaç uygulama formu.

**9. ÇIKTI:** Sosyal güvence ile ilgili belgeler, fatura, epikriz, uygun biçimde doldurulmuş ve bu sürecin kontrolünde kullanılan formların tamamı, hasta dosyası.

**10. TEDARİKÇİLER:** PAU-SARUM anlaşmalı olduğu sağlık sigorta kurumları, tıbbi bölümler, cerrahi bölümler, diğer sağlık kuruluşları, teknik atölye, taşınır kayıt ve kontrol, malzeme planlama, insan kaynakları, hemşirelik hizmetleri.

**11. BU SÜRECİN ÇIKTISINI KULLANAN TARAFLAR. :** PAU-SARUM'un anlaşmalı olduğu sağlık sigorta kurumları, fatura, cerrahi bölümler, diğer sağlık kuruluşundaki doktorlar.

### **12.SÜREÇ PERFORMANS KRİTERLERİ:**

**12.1.Görüntüleme Hizmet Süreleri**

### **13.İLGİLİ DÖKÜMANLAR**

#### **13.1. İLGİLİ PROSEDÜRLER**



**T.C.**  
**PAMUKKALE ÜNİVERSİTESİ**  
**SAĞLIK ARAŞTIRMA VE UYGULAMA MERKEZİ**  
**TEDAVİ AMAÇLI NÜKLEER TIP SÜRECİ**

Doküman No:	Yayın Tarihi:	Revizyon Tarihi:	Revizyon No:	Sayfa No:
KU.YD.43	01.10.2018	07.09.2021	1	3/ 4

**13.1.1. Hasta ve Ailesinin Bilgilendirilmesi Rızasının Alınması ve Eğitimi Prosedürü**

**13.2. İLGİLİ TALİMATLAR**

**13.2.1. Periferik Damar Yolu Açma Talimatı**

**13.3. İLGİLİ FORMLAR**

**13.3.1. Radyofarmosötik İlaç İstek Belgesi**

**13.3.2. Radyofarmasötik İlaç Uygulama Formu**



T.C.  
PAMUKKALE ÜNİVERSİTESİ  
SAĞLIK ARAŞTIRMA VE UYGULAMA MERKEZİ  
TEDAVİ AMAÇLI NÜKLEER TIP SÜRECİ

Doküman No:	Yayın Tarihi:	Revizyon Tarihi:	Revizyon No:	Sayfa No:
KU.YD.43	01.10.2018	07.09.2021	1	4/ 4

SORUMLULAR

TEDAVİ AMAÇLI NÜKLEER TIP SÜRECİ

DOKÜMANLAR

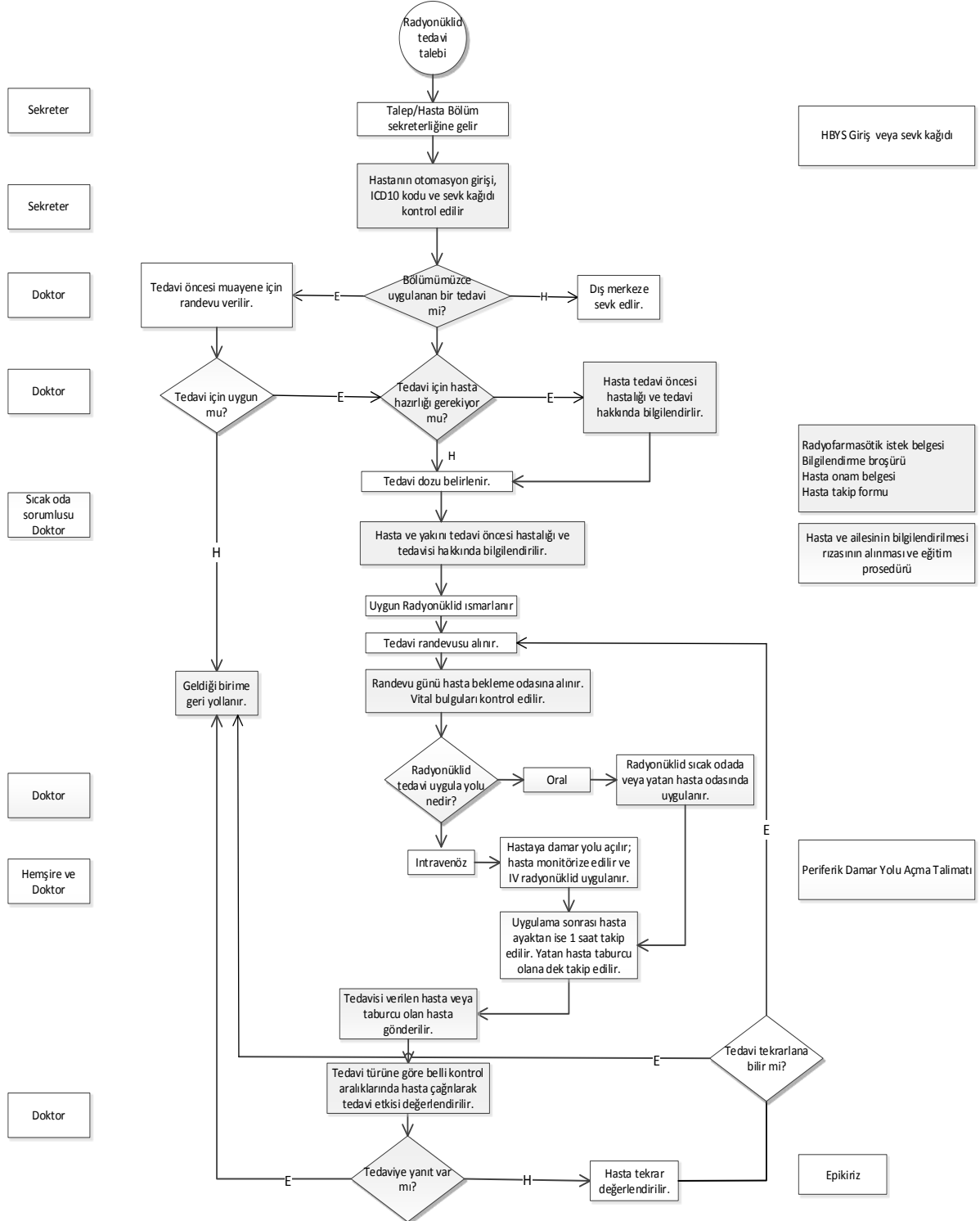

Basılı hale getirilen dokümanlar Kontrolsüz Kopya niteliğindedir.