



T.C.
PAMUKKALE ÜNİVERSİTESİ
SAĞLIK ARAŞTIRMA VE UYGULAMA MERKEZİ
TAŞINMAZLARIN YÖNETİMİ SÜRECİ

Doküman No:	Yayın Tarihi:	Revizyon Tarihi:	Revizyon No:	Sayfa No:
KU.YD.68	23.10.2019	07.09.2021	1	1/1

Revizyon Tarihi	Yapılan Revizyon	Revizyon No
07.09.2021	Gözden geçirilmiştir.	1



T.C.
PAMUKKALE ÜNİVERSİTESİ
SAĞLIK ARAŞTIRMA VE UYGULAMA MERKEZİ
TAŞINMAZLARIN YÖNETİMİ SÜRECİ

Doküman No:	Yayın Tarihi:	Revizyon Tarihi:	Revizyon No:	Sayfa No:
KU.YD.68	23.10.2019	07.09.2021	1	1/1

1. AMAÇ: Bu sürecin amacı; taşınmazların yönetimi işlemleri çalışmalarını sırasında yapılacak işlemlerin sistemli ve mevzuatlara uygun şekilde gerçekleştirilmesi için yöntem ve verilecek hizmet ile ilgili esasların belirlenmesidir.

2. KAPSAM: Bu sürecin kapsamı taşınmazların yönetimi işlemleri ile ilgili yapılacak faaliyetleri kapsar.

3. KISALTMALAR:

3.1.Mek-Sis: Yükseköğretim Mekânları Yatırım Karar Destek Sistemi Projesi

3.2. PAU PUSULA: Pamukkale Üniversitesi Pusula Sistemi

3.3.DYS: Doküman Yönetim Sistemi

4.TANIMLAR

5. SÜREÇ SAHİBİ: Taşınmaz Kayıt Yetkilisi, Proje ve inşaat sorumlusu, Merkez Müdürü

6. İHTİYAÇ DUYULAN GİRDİLER: Mek-Sis, PAÜ Hastaneleri Mimari Projeler

7. İHTİYAÇ DUYULAN AYRINTILI KAYNAKLAR:

7.1. Personel: Taşınmaz Kayıt Yetkilisi, Hastane Şube Müdürü

7.2. Donanım: Bağlantı Kurulacak Bilgisayar, Dahili telefonlar, Mek-Sis, Doküman Yönetim Sistemi, PAU PUSULA

7.3. Fiziki Alan: Taşınmaz Kayıt Birimi ve Teknik Atölye

7.4.Yazılım: Mek-Sis, PAU PUSULA, DYS, AutoCAD, 3ds Max

8. SÜREÇ KONTROLÜ:

8.1. Mimari projelerin düzenli tutulması

8.2. Mek-Sis girişlerinin düzenli yapılması

9. ÇIKTI: Mek-Sis Sistemi'nde verilerin düzenli girilmesi ve gelen evrakların kayıtlarının zamanında yapılması

10. TEDARİKÇİLER Hastane Birimleri, Taşınmaz Kayıt Yetkilisi, Proje ve İnşaat Sorumlusu, Teknik Atölye, Taşeron Yüklenici ve Müteahhitlik Firmaları, Yapı İşleri ve Teknik Daire Başkanlığı, PAÜ Rektörlük

11. BU SÜRECİN ÇIKTISINI KULLANAN TARAFLAR: : Mek-Sis kullanan kullanıcılar, Kurum Personeli ve birimleri, PAÜ Döner Sermaye İşletme Müdürlüğü, Strateji Geliştirme Daire Başkanlığı, T.C. Sağlık Bakanlığı, T.C. Cumhurbaşkanlığı

12. SÜREÇ PERFORMANS KRİTERLERİ

12.1. Mimari proje sayısı



T.C.
PAMUKKALE ÜNİVERSİTESİ
SAĞLIK ARAŞTIRMA VE UYGULAMA MERKEZİ
TAŞINMAZLARIN YÖNETİMİ SÜRECİ

Doküman No:	Yayın Tarihi:	Revizyon Tarihi:	Revizyon No:	Sayfa No:
KU.YD.68	23.10.2019	07.09.2021	1	1/1

13. İLGİLİ DOKÜMANLAR

13.1.İLGİLİ FORMLAR

13.1.1. Mimari projeler

13.2.Mevzuat

13.2.1. T.C. Maliye Bakanlığı Taşınır Kayıt Yönetim Sistemi



T.C.
PAMUKKALE ÜNİVERSİTESİ
SAĞLIK ARAŞTIRMA VE UYGULAMA MERKEZİ
TAŞINMAZLARIN YÖNETİMİ SÜRECİ

Doküman No:	Yayın Tarihi:	Revizyon Tarihi:	Revizyon No:	Sayfa No:
KU.YD.68	23.10.2019	07.09.2021	1	1/1

SORUMLULAR	TAŞINMAZ YÖNETİM İŞLEMLERİ SÜRECİ	DOKÜMANLAR
------------	-----------------------------------	------------

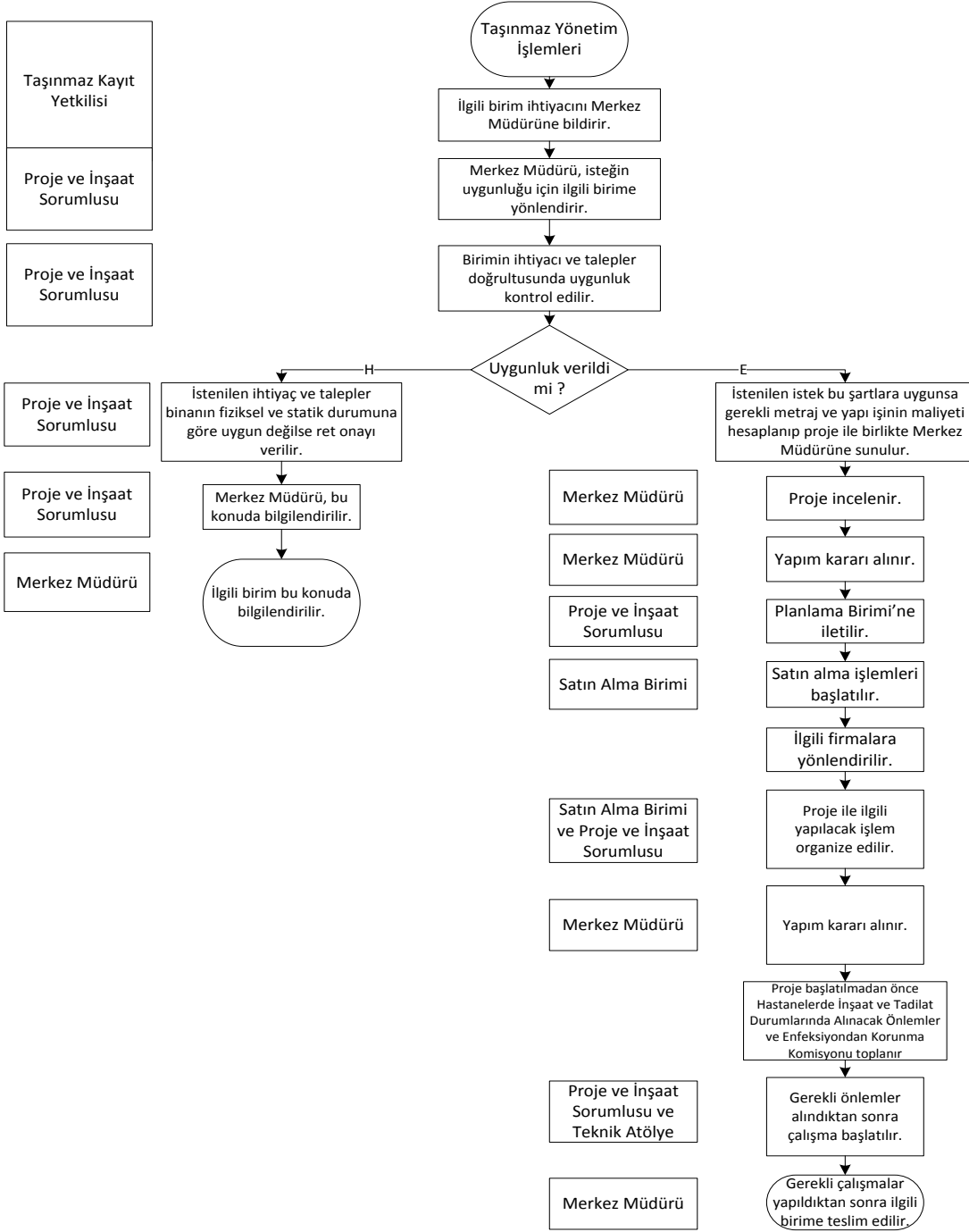



T.C.
PAMUKKALE ÜNİVERSİTESİ
SAĞLIK ARAŞTIRMA VE UYGULAMA MERKEZİ
TAŞINMAZLARIN YÖNETİMİ SÜRECİ

Doküman No:	Yayın Tarihi:	Revizyon Tarihi:	Revizyon No:	Sayfa No:
KU.YD.68	23.10.2019	07.09.2021	1	1/1

SORUMLULAR	HASTANE YAPIM SÜRECİ	DOKÜMANLAR
------------	----------------------	------------

