	ÜÇ (3) DERS SINAVI İŞ AKIŞI	*Doküman No*	İTBF-037
		Yayın Tarihi	16.10.2023
		Rev.No/Tarih	000/00000
		Sayfa No	1

SÜREÇ SAHİBİ/SORUMLUSU:DEKAN **AÇIKLAMA**

SORUMLU (Pozisyon)	**(Süreç Faaliyet Akışı tanımlaması sırasında kullanılabilecek simgeler ve açıklamaları)**	**İLGİLİ DOKÜMAN/KAYITLAR**
Öğrenci	Mezun olmak için tek dersi kalan öğrencilerin tek ders sınavına girmek için dilekçelerini hazırlaması	Dilekçe ve Ekleri
Danışman	Danışman tarafından kontrolün yapılması ve onayın verilmesi	
Öğrenci	Dilekçe ve eklerin Bölüm Başkanlığına iletilmesi	Dilekçe ve Ekleri
Bölüm Başkanlığı	Üç ders sınavı taleplerinin Dekanlık Makamına iletilmesi	Üst Yazı ve Ekleri
Fakülte Yönetim Kurulu	Üç ders tekliflerinin Yönetim kurulunda görüşülmesi	Fakülte Yönetim Kurulu Kararı
Fakülte Yönetim Kurulu Öğrenci İşleri Birimi	Üç ders sınav talebi uygun mu? — EVET: Yönetim Kurulu kararının yazı ile bölümlere gönderilmesi; HAYIR: Üç ders sınavı talebinin reddedilmesi	Fakülte Yönetim Kurulu Kararı Yazı ve Ekleri
Bölüm Başkanlığı	Üç ders sınav tarihlerinin ilan edilmesi	
Öğretim Elemanı	Üç ders sınavın yapılması	
Öğrenci İşleri Birimi	Üç ders sınav sonucunun Pusula Bilgi Sistemine girilmesi	Pusula Bilgi Sistemi

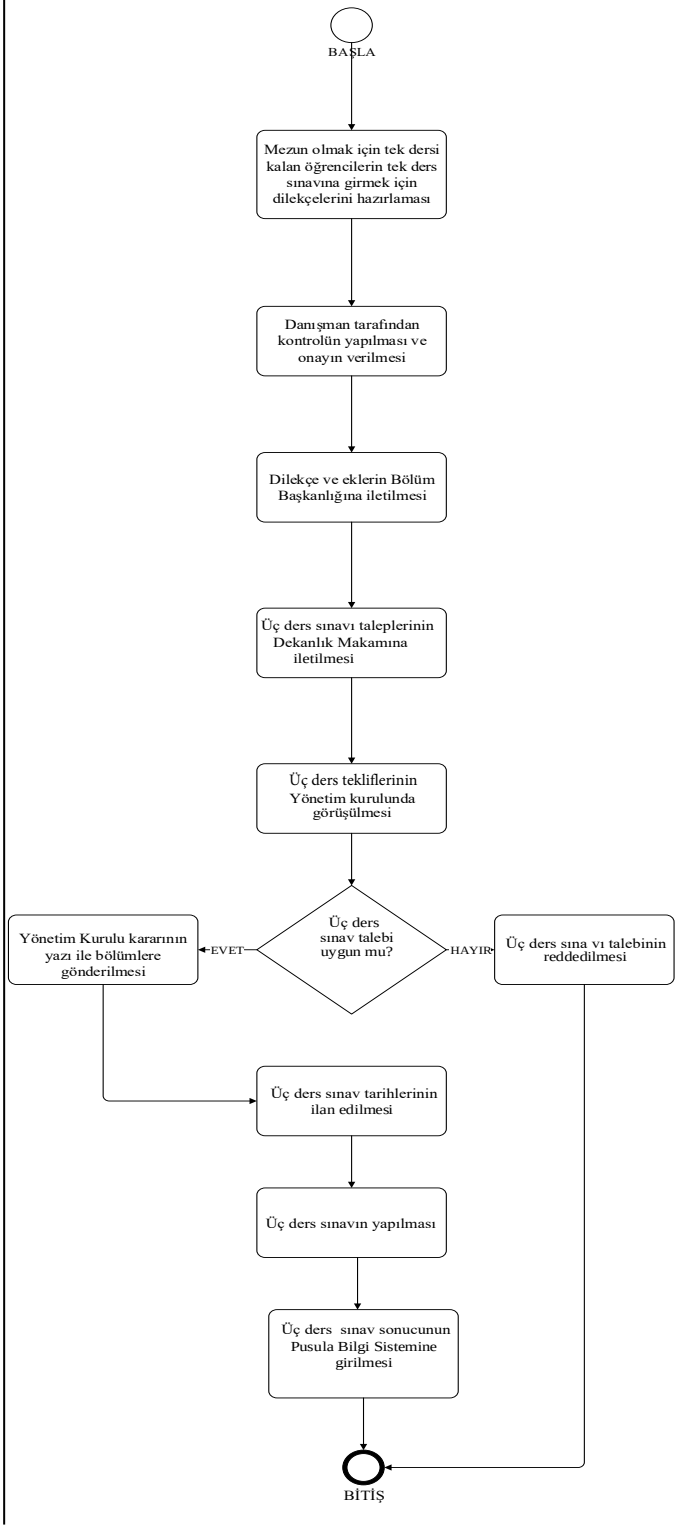

Hazırlayan
Unvan Ad Soyad:
Ayfer USTALAR
Fakülte Sekreteri

Onaylayan
Unvan Ad Soyad:
Prof. Dr. Yasemin BEYAZIT
Dekan

SÜREÇ TANIMLAMA KARTI

SÜREÇ KODU:	İTBF.037
SÜREÇ ADI:	Üç (3) Ders Sınav Süreci
SÜREÇ SAHİBİ: (Bölüm/Pozisyon/Kişi):	Dekan
SÜRECİN AMACI:	Mezun Aşamasında Olan Öğrencilerin Kalan Üç (3) Dersleri İçin Üç (3) Ders Sınavı Yapılması
SÜREÇLE İLGİLİ YASAL MEVZUAT/STANDART ADI/MADDESİ:	PAU Önlisans, Lisans Eğitim ve Öğretim Yönetmeliği
SÜREÇLE İLGİLİ STRATEJİK PLAN HEDEFİ/GÖSTERGESİ:	
SÜRECİN HEDEFİ/HEDEFLERİ:	
1.	
2.	
3.	
SÜRECİN PERFORMANS GÖSTERGELERİ:	

	İlgili Hedef No.su	***Başlangıç Değeri***	***2019 – 1***	***2019 – 2***	***2020 – 1***	***2020 – 2***	***2021 – 1***	***2021 – 2***	***İzleme Sıklığı***
1.									
2.									
3.									

SÜRECİN TEDARİKÇİLERİ:	Fakültel Yönetim Kurulu, Bölüm Başkanlığı, Öğrenci İşleri Birimi, Sınavı Yapacak İlgili Akademik Personel
SÜRECİN MÜŞTERİLERİ/KULLANICILARI:	Öğrenci
SÜRECİN diğer PAYDAŞLARI:	Rektörlük Makamı (Öğrenci İşleri Daire Başkanlığı)
SÜRECİN temel GİRDİLERİ:	Üç (3) Ders Sınavı Talep Dilekçesi
SÜRECİN ÇIKTILARI:	Yazı Fakülte Yönetim Kurulu Kararı
SÜREÇ İLE ETKİLEŞİMLİ DİĞER SÜREÇLER:	

Hazırlayan
Unvan Ad Soyad:
Ayfer USTALAR
Fakülte Sekreteri

Onaylayan
Unvan Ad Soyad:
Prof. Dr. Yasemin BEYAZIT
Dekan